

E-LINE КМН-КМА

СИСТЕМЫ ЛЕСТНИЧНЫХ КАБЕЛЬНЫХ ЛОТКОВ



Горячее Цинкование
Лестничные Кабельные Лотки И
Модули Системы КМН-КМА

КМН-КМА

КМН-КМА



E-Line КМН-КМА

Лестничные Кабельные Лотки И Модули

Модуль Изменения Уровня
Прокладки КМА-КНА

Лестничный кабельный
лоток КМА КМН

Крестообразный
Соединительный Модуль КМА-КМН

Крепежный
Элемент КМ

Горизонтальный Поворотный
Модуль "Г" КМА-КМН

Правая редукция
КМА-КМН

Поворотный Модуль с
Внешним Изгибом
КМА-КМН

Поворотный Модуль с
Внутренним Изгибом КМА-КМН

Горизонтальный поворотный модуль
КМА-КМН

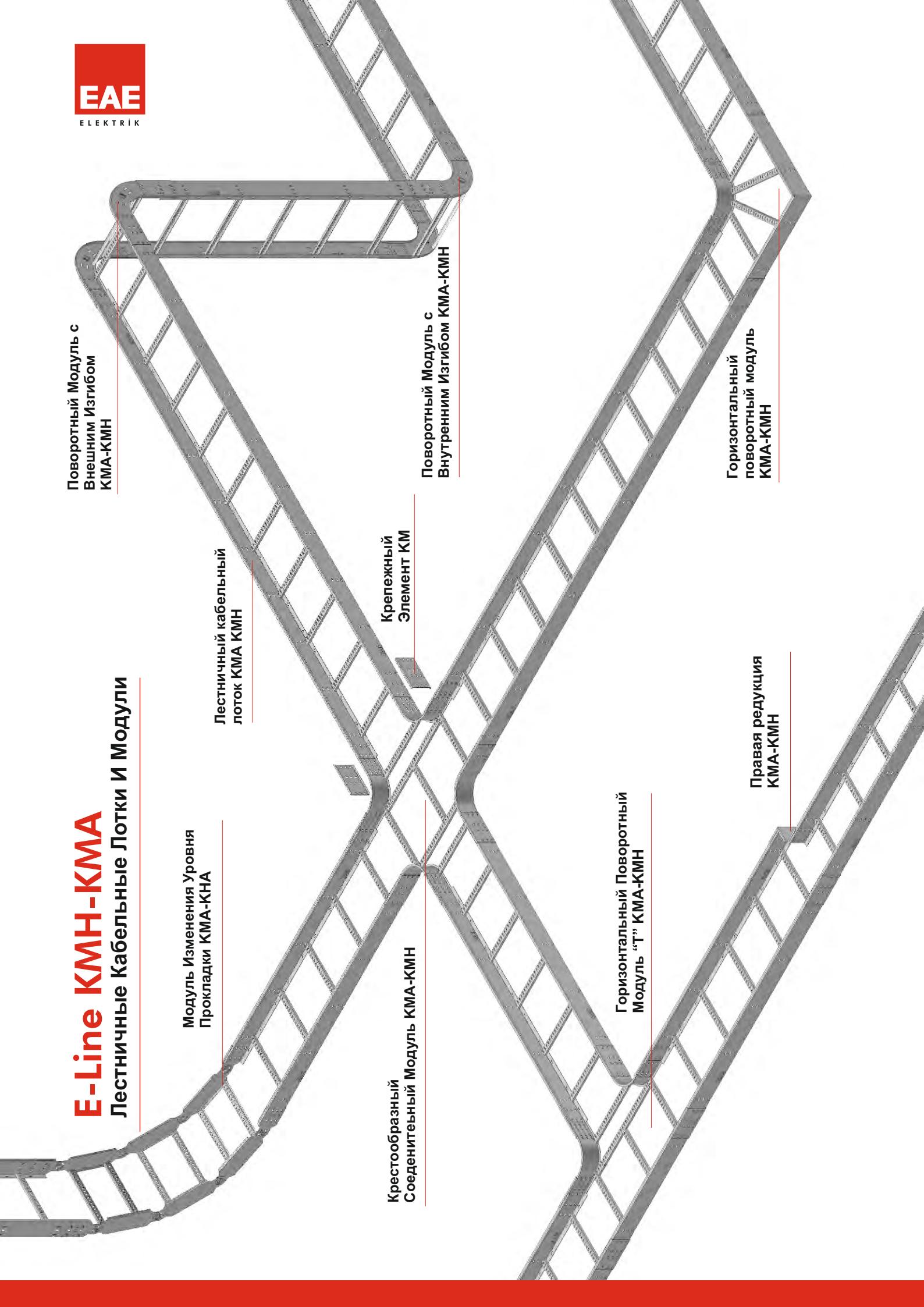

СОДЕРЖАНИЕ

2-3	Лестничные кабеленесущие системы КМН
4-9	Модули лестничной кабеленесущей системы КМН
10-13	Крышки лестничных кабеленесущих систем и крышки модулей КМН
14-15	Лестничные кабеленесущие системы и крышки КМА
16-51	Модуль лестничной кабеленесущей системы и крышка КМА
52	Модуль изменения уровня КМА-КМН
53	Крепежный элемент КМ
54	КМ Элемент вывода кабеля
55	Элемент расширения КМ
56	Болт-комплект для наращивания длины кабельного лотка лестничного типа, КМ Элемент смены уровня
57	Торцевой элемент КМ
58	Элементы крепления КМН-КМА
59-60	Редукция КМН-КМА

▶▶ ЛЕСТНИЧНЫЕ КАБЕЛЕНЕСУЩИЕ СИСТЕМЫ КМН

Горячее Цинкование (TS EN ISO 1461)

Наименование	Н (мм)	А (мм)	Т (мм)	Вес (кг/м)	Код заказа
040 КМН 100	40	100	1,2	1,628	3106701
040 КМН 200	40	200	1,2	1,840	3106702
040 КМН 300	40	300	1,2	2,053	3106703

▶▶ ЛЕСТНИЧНЫЕ КАБЕЛЕНЕСУЩИЕ СИСТЕМЫ КМН

Горячее Цинкование (TS EN ISO 1461)

Наименование	Н (мм)	А (мм)	Т (мм)	Вес (кг/м)	Код заказа
050 КМН 100	50	100	1,2	1,831	3106704
050 КМН 200	50	200	1,2	2,043	3106705
050 КМН 300	50	300	1,2	2,256	3106706

▶▶ ЛЕСТНИЧНЫЕ КАБЕЛЕНЕСУЩИЕ СИСТЕМЫ КМН

Горячее Цинкование (TS EN ISO 1461)

Наименование	Н (мм)	А (мм)	Т (мм)	Вес (кг/м)	Код заказа
060 КМН 100	60	100	1,2	2,035	3106707
060 КМН 200	60	200	1,2	2,247	3106708
060 КМН 300	60	300	1,2	2,460	3106709

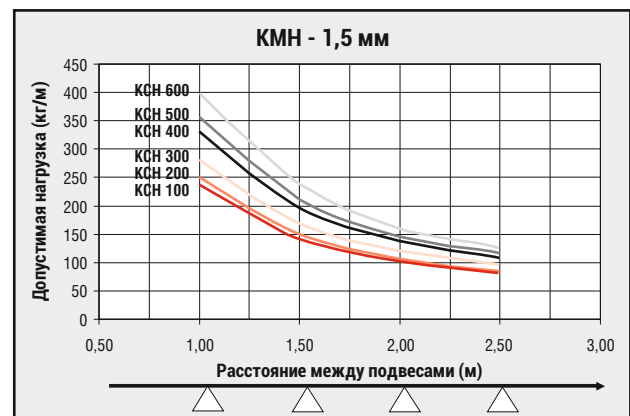
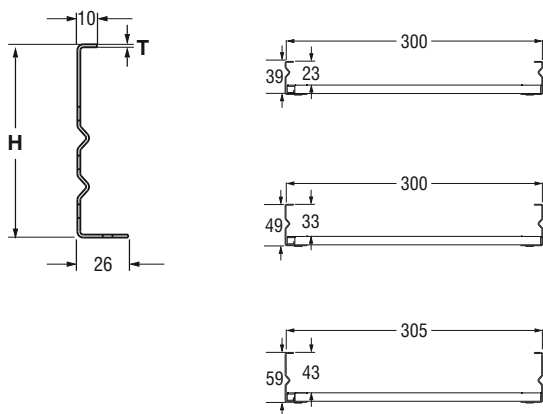
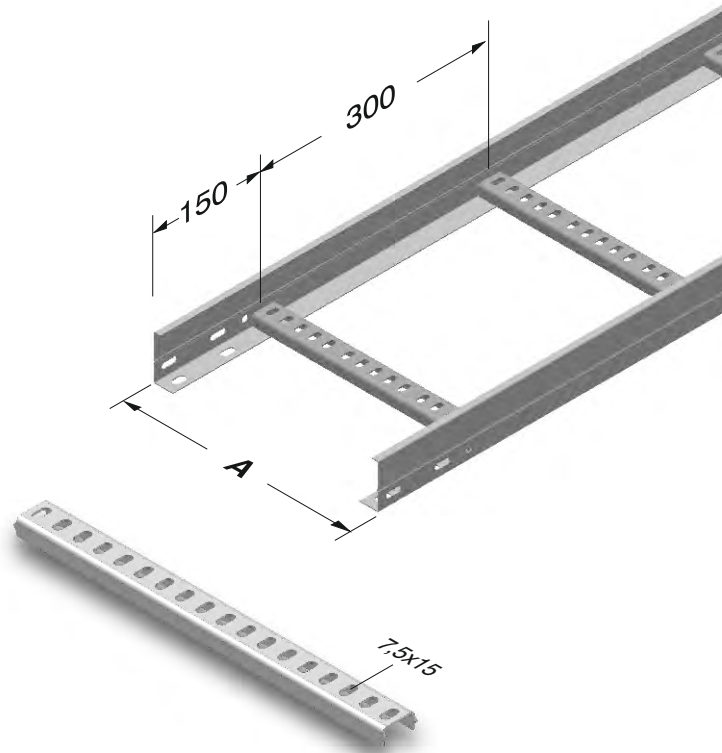

■ Несущая способность может иметь отклонение +/-, в зависимости от допусков и параметров жесткости листового материала. Для получения подробной информации, пожалуйста, свяжитесь с представителем по работе с клиентами.

Н=040, Н=050, Н=060 имеют отверстия в одну линию.

- Стандартная длина 3000 мм.
- При заказах пожалуйста укажите код заказа.
- Для заказа специальных размеров, пожалуйста свяжитесь с нами.
- Вес материалов является приблизительным и может колебаться в пределах $\pm 10\%$.

▶▶ ЛЕСТНИЧНЫЕ КАБЕЛЕНЕСУЩИЕ СИСТЕМЫ КМН

Горячее Цинкование (TS EN ISO 1461)

Наименование	H (мм)	AB (мм)	T (мм)	Вес (кг/м)	Код заказа
040 КМН 100	40	100	1,5	1,935	3106605
040 КМН 200	40	200	1,5	2,147	3106606
040 КМН 300	40	300	1,5	2,360	3106607
040 КМН 400	40	400	1,5	2,572	3106608
040 КМН 500	40	500	1,5	2,781	3106609
040 КМН 600	40	600	1,5	2,993	3106610
050 КМН 100	50	100	1,5	2,189	3106611
050 КМН 200	50	200	1,5	2,401	3106612
050 КМН 300	50	300	1,5	2,614	3106613
050 КМН 400	50	400	1,5	2,826	3106614
050 КМН 500	50	500	1,5	3,035	3106615
050 КМН 600	50	600	1,5	3,247	3106616
060 КМН 100	60	100	1,5	2,443	3106617
060 КМН 200	60	200	1,5	2,656	3106618
060 КМН 300	60	300	1,5	2,868	3106619
060 КМН 400	60	400	1,5	3,080	3106620
060 КМН 500	60	500	1,5	3,289	3106621
060 КМН 600	60	600	1,5	3,502	3106622
075 КМН 100	75	100	1,5	2,827	3106623
075 КМН 200	75	200	1,5	3,040	3106624
075 КМН 300	75	300	1,5	3,252	3106625
075 КМН 400	75	400	1,5	3,464	3106626
075 КМН 500	75	500	1,5	3,673	3106627
075 КМН 600	75	600	1,5	3,886	3106628
100 КМН 200	100	200	1,5	3,671	3106629
100 КМН 300	100	300	1,5	3,884	3106630
100 КМН 400	100	400	1,5	4,096	3106631
100 КМН 500	100	500	1,5	4,305	3106632
100 КМН 600	100	600	1,5	4,517	3106633

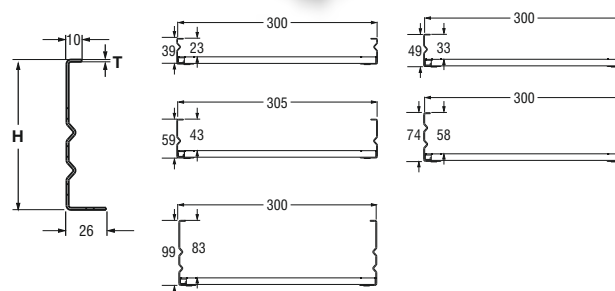
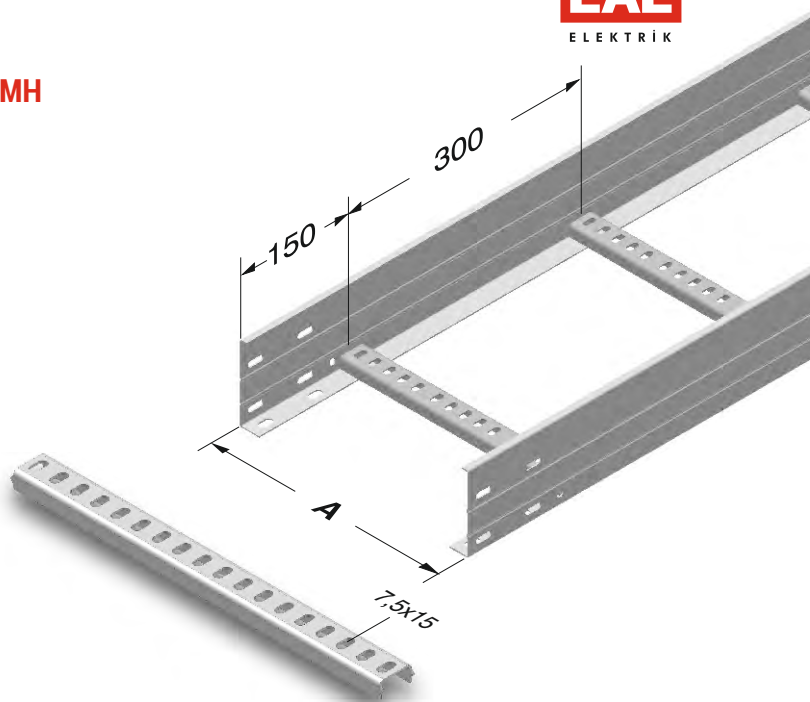

С отверстиями в один ряд H=040, H=050, H=060.
С отверстиями в два ряда H=075.
С отверстиями в три ряда H=100.

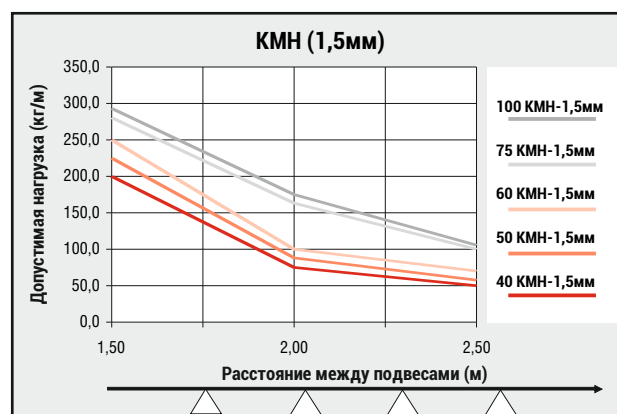

■ Несущая способность может иметь отклонение +/-, в зависимости от допусков и параметров жесткости листового материала. Для получения подробной информации, пожалуйста, свяжитесь с представителем по работе с клиентами.

- Стандартная длина 3000 мм.
- При заказах пожалуйста укажите код заказа.
- Для заказа специальных размеров, пожалуйста свяжитесь с нами.
- Вес материалов является приблизительным и может колебаться в пределах $\pm 10\%$.

►► КМН Модуль горизонтального поворота (90°) R=117

Горячее Цинкование (TS EN ISO 1461)

YD 90°

Наименование	H (мм)	A (мм)	T (мм)	Вес (кг/шт)	Код заказа
040 КМН 100 YD 90°	40	100	1,5	1,122	3001382
040 КМН 200 YD 90°	40	200	1,5	1,496	3001383
040 КМН 300 YD 90°	40	300	1,5	2,030	3001384
040 КМН 400 YD 90°	40	400	1,5	2,230	3001385
040 КМН 500 YD 90°	40	500	1,5	2,650	3001386
040 КМН 600 YD 90°	40	600	1,5	3,179	3001387
050 КМН 100 YD 90°	50	100	1,5	1,265	3001388
050 КМН 200 YD 90°	50	200	1,5	1,672	3001389
050 КМН 300 YD 90°	50	300	1,5	2,321	3001390
050 КМН 400 YD 90°	50	400	1,5	2,805	3001391
050 КМН 500 YD 90°	50	500	1,5	3,685	3001392
050 КМН 600 YD 90°	50	600	1,5	4,246	3001393
060 КМН 100 YD 90°	60	100	1,5	1,408	3001394
060 КМН 200 YD 90°	60	200	1,5	1,848	3001395
060 КМН 300 YD 90°	60	300	1,5	2,508	3001396
060 КМН 400 YD 90°	60	400	1,5	3,025	3001397
060 КМН 500 YD 90°	60	500	1,5	3,927	3001398
060 КМН 600 YD 90°	60	600	1,5	4,510	3001399
075 КМН 100 YD 90°	75	100	1,5	1,628	3001400
075 КМН 200 YD 90°	75	200	1,5	2,101	3001401
075 КМН 300 YD 90°	75	300	1,5	2,805	3001402
075 КМН 400 YD 90°	75	400	1,5	3,355	3001403
075 КМН 500 YD 90°	75	500	1,5	4,290	3001404
075 КМН 600 YD 90°	75	600	1,5	4,917	3001405
100 КМН 200 YD 90°	100	200	1,5	2,530	3001406
100 КМН 300 YD 90°	100	300	1,5	3,289	3001407
100 КМН 400 YD 90°	100	400	1,5	3,905	3001408
100 КМН 500 YD 90°	100	500	1,5	4,906	3001409
100 КМН 600 YD 90°	100	600	1,5	5,588	3001410

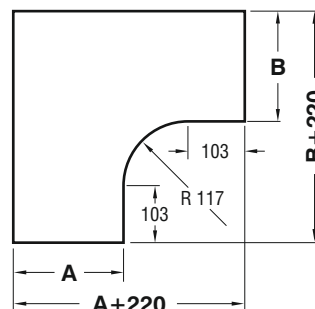
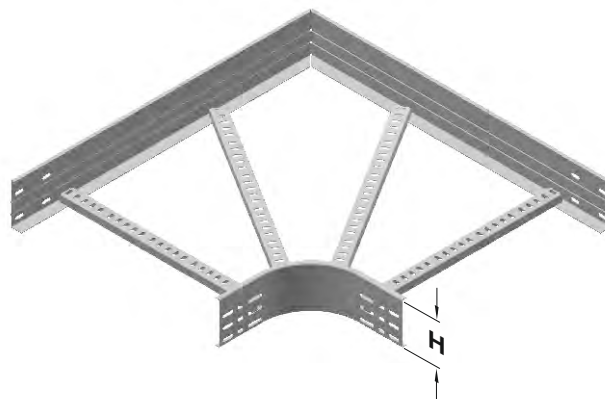

С отверстиями в один ряд H=040, H=050, H=060.
С отверстиями в два ряда H=075.
С отверстиями в три ряда H=100.

Образец заказа:
Высота (H): 75 мм
Ширина лотка (A): 500 мм
Толщина стенки (T): 1,5 мм
Тип покрытия (C): Горячее Цинкование
Тип модуля: Горизонтальный поворотный модуль

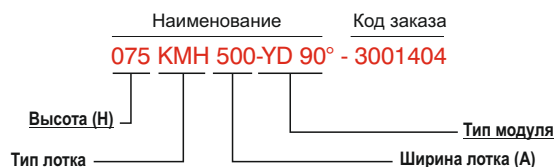

- При заказах пожалуйста укажите код заказа.
- Для заказа специальных размеров, пожалуйста свяжитесь с нами.
- Вес материалов является приблизительным и может колебаться в пределах $\pm 10\%$.

▶▶ ГОРИЗОНТАЛЬНЫЙ ПОВОРОТНЫЙ МОДУЛЬ (135°) КМН

Daldırma Galvaniz (TS EN ISO 1461)

Наименование	Н (мм)	А (мм)	Т (мм)	Вес (кг/шт)	Код заказа
040 КМН 100 YD 135°	40	100	1,5	0,883	3001850
040 КМН 200 YD 135°	40	200	1,5	1,056	3001851
040 КМН 300 YD 135°	40	300	1,5	1,232	3001852
040 КМН 400 YD 135°	40	400	1,5	1,372	3001853
040 КМН 500 YD 135°	40	500	1,5	1,535	3001854
040 КМН 600 YD 135°	40	600	1,5	1,699	3001855
050 КМН 100 YD 135°	50	100	1,5	1,056	3001856
050 КМН 200 YD 135°	50	200	1,5	1,190	3001857
050 КМН 300 YD 135°	50	300	1,5	1,390	3001858
050 КМН 400 YD 135°	50	400	1,5	1,540	3001859
050 КМН 500 YD 135°	50	500	1,5	1,710	3001860
050 КМН 600 YD 135°	50	600	1,5	1,880	3001861
060 КМН 100 YD 135°	60	100	1,5	1,169	3001862
060 КМН 200 YD 135°	60	200	1,5	1,355	3001863
060 КМН 300 YD 135°	60	300	1,5	1,552	3001864
060 КМН 400 YD 135°	60	400	1,5	1,710	3001865
060 КМН 500 YD 135°	60	500	1,5	1,890	3001866
060 КМН 600 YD 135°	60	600	1,5	2,100	3001867
075 КМН 100 YD 135°	75	100	1,5	1,280	3001868
075 КМН 200 YD 135°	75	200	1,5	1,492	3001869
075 КМН 300 YD 135°	75	300	1,5	1,706	3001870
075 КМН 400 YD 135°	75	400	1,5	1,883	3001871
075 КМН 500 YD 135°	75	500	1,5	2,081	3001872
075 КМН 600 YD 135°	75	600	1,5	2,283	3001873
100 КМН 200 YD 135°	100	200	1,5	1,802	3001874
100 КМН 300 YD 135°	100	300	1,5	2,043	3001875
100 КМН 400 YD 135°	100	400	1,5	2,247	3001876
100 КМН 500 YD 135°	100	500	1,5	2,472	3001877
100 КМН 600 YD 135°	100	600	1,5	2,700	3001878

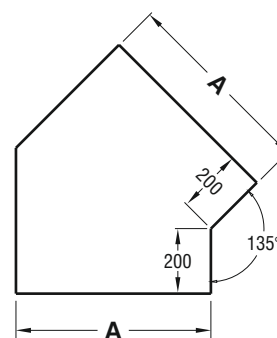
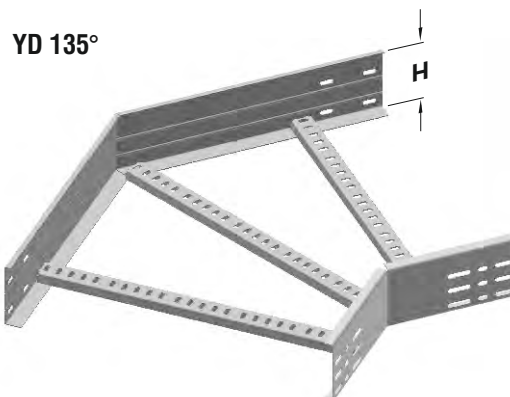

С отверстиями в один ряд Н=040, Н=050, Н=060.
С отверстиями в два ряда Н=075.
С отверстиями в три ряда Н=100.

Образец заказа:

Высота (Н): 75 мм

Ширина лотка (А): 500 мм

Толщина стенки (Т): 1,5 мм

Тип покрытия (С): Горячее Цинкование

Тип модуля: Модуль горизонтального поворота (135°)



- При заказах пожалуйста укажите код заказа.
- Для заказа специальных размеров, пожалуйста свяжитесь с нами.
- Вес материалов является приблизительным и может колебаться в пределах $\pm 10\%$.

▶▶ ГОРИЗОНТАЛЬНЫЙ ПОВОРОТНЫЙ МОДУЛЬ "Т" КМН R=117

Горячее Цинкование (TS EN ISO 1461)

Наименование	Н (мм)	ABC (мм)	Т (мм)	Вес (кг/шт)	Код заказа
040 КМН 100 УТ	40	100	1,5	1,326	3001411
040 КМН 200 УТ	40	200	1,5	1,790	3001412
040 КМН 300 УТ	40	300	1,5	2,140	3001413
040 КМН 400 УТ	40	400	1,5	2,766	3001414
040 КМН 500 УТ	40	500	1,5	3,451	3001415
040 КМН 600 УТ	40	600	1,5	3,924	3001416
050 КМН 100 УТ	50	100	1,5	1,498	3001417
050 КМН 200 УТ	50	200	1,5	1,975	3001418
050 КМН 300 УТ	50	300	1,5	2,338	3001419
050 КМН 400 УТ	50	400	1,5	2,976	3001420
050 КМН 500 УТ	50	500	1,5	3,675	3001421
050 КМН 600 УТ	50	600	1,5	4,161	3001422
060 КМН 100 УТ	60	100	1,5	1,670	3001423
060 КМН 200 УТ	60	200	1,5	2,159	3001424
060 КМН 300 УТ	60	300	1,5	2,536	3001425
060 КМН 400 УТ	60	400	1,5	3,187	3001731
060 КМН 500 УТ	60	500	1,5	3,899	3001427
060 КМН 600 УТ	60	600	1,5	4,398	3001428
075 КМН 100 УТ	75	100	1,5	1,928	3001429
075 КМН 200 УТ	75	200	1,5	2,437	3001430
075 КМН 300 УТ	75	300	1,5	2,833	3001431
075 КМН 400 УТ	75	400	1,5	3,504	3001432
075 КМН 500 УТ	75	500	1,5	4,235	3001433
075 КМН 600 УТ	75	600	1,5	4,753	3001434
100 КМН 200 УТ	100	200	1,5	2,899	3001435
100 КМН 300 УТ	100	300	1,5	3,328	3001436
100 КМН 400 УТ	100	400	1,5	4,031	3001437
100 КМН 500 УТ	100	500	1,5	4,795	3001438
100 КМН 600 УТ	100	600	1,5	5,346	3001439

УТ

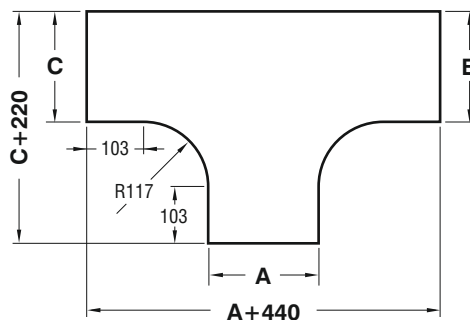
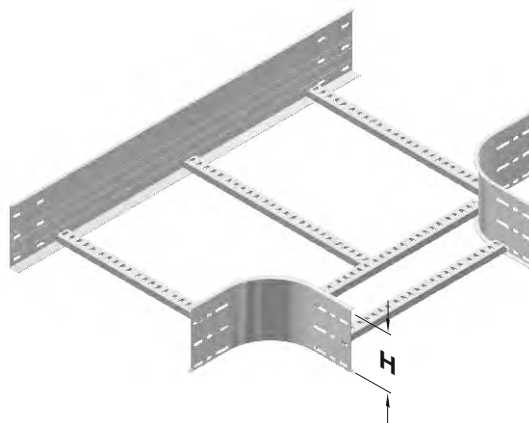

С отверстиями в один ряд Н=040, Н=050, Н=060.
С отверстиями в два ряда Н=075.
С отверстиями в три ряда Н=100.

Образец заказа:
Высота (Н): 60 мм
Ширина лотка (А,В,С): 200 мм
Толщина стенки (Т): 1,5 мм
Тип покрытия (С): Горячее Цинкование
Тип модуля: Поворотный Модуль "Т"

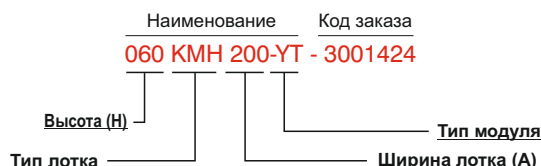

- При заказах пожалуйста укажите код заказа.
- Для заказа специальных размеров, пожалуйста свяжитесь с нами.
- Вес материалов является приблизительным и может колебаться в пределах $\pm 10\%$.

►► КРЕСТООБРАЗНЫЙ СОЕДИНИТЕЛЬНЫЙ МОДУЛЬ КМН R=117

Горячее Цинкование (TS EN ISO 1461)

Наименование	H (мм)	ABCD (мм)	T (мм)	Вес (кг/шт)	Код заказа
040 КМН 100 AD	40	100	1,5	1,504	3001440
040 КМН 200 AD	40	200	1,5	1,893	3001441
040 КМН 300 AD	40	300	1,5	2,213	3001442
040 КМН 400 AD	40	400	1,5	3,053	3001443
040 КМН 500 AD	40	500	1,5	3,508	3001444
040 КМН 600 AD	40	600	1,5	3,970	3001445
050 КМН 100 AD	50	100	1,5	1,688	3001446
050 КМН 200 AD	50	200	1,5	2,077	3001447
050 КМН 300 AD	50	300	1,5	2,397	3001448
050 КМН 400 AD	50	400	1,5	3,237	3001449
050 КМН 500 AD	50	500	1,5	3,692	3001450
050 КМН 600 AD	50	600	1,5	4,154	3001451
060 КМН 100 AD	60	100	1,5	1,868	3001452
060 КМН 200 AD	60	200	1,5	2,257	3001453
060 КМН 300 AD	60	300	1,5	2,577	3001454
060 КМН 400 AD	60	400	1,5	3,417	3001455
060 КМН 500 AD	60	500	1,5	3,872	3001456
060 КМН 600 AD	60	600	1,5	4,334	3001457
075 КМН 100 AD	75	100	1,5	2,096	3001458
075 КМН 200 AD	75	200	1,5	2,485	3001459
075 КМН 300 AD	75	300	1,5	2,805	3001460
075 КМН 400 AD	75	400	1,5	3,645	3001461
075 КМН 500 AD	75	500	1,5	4,100	3001462
075 КМН 600 AD	75	600	1,5	4,562	3001463
100 КМН 200 AD	100	200	1,5	2,897	3001464
100 КМН 300 AD	100	300	1,5	3,217	3001465
100 КМН 400 AD	100	400	1,5	4,057	3001466
100 КМН 500 AD	100	500	1,5	4,512	3001467
100 КМН 600 AD	100	600	1,5	5,120	3001468

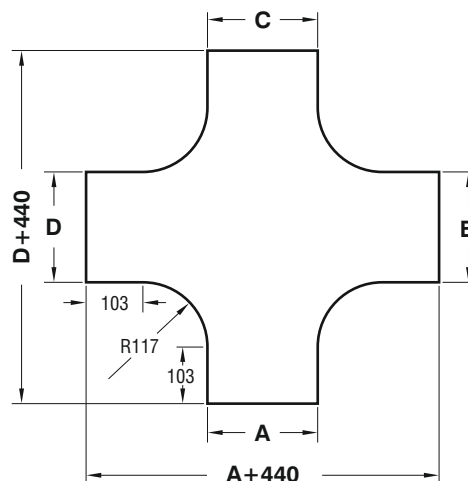
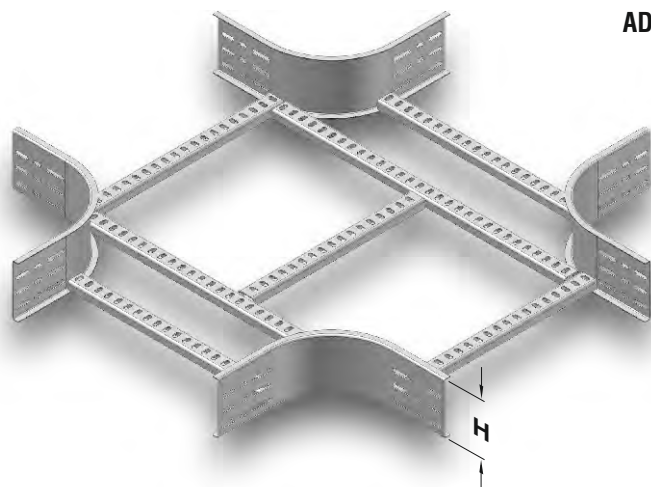

С отверстиями в один ряд H=040, H=050, H=060.
С отверстиями в два ряда H=075.
С отверстиями в три ряда H=100.

Образец заказа:
Высота (H): 50 мм
Ширина лотка (A,B,C,D): 400 мм
Толщина стенки (T): 1,5 мм
Тип покрытия (C): Горячее Цинкование
Тип модуля: Крестообразный Соединительный
Модуль

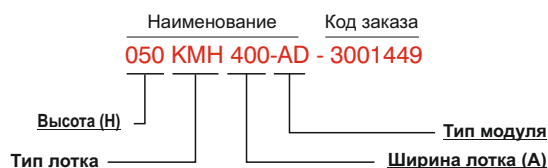

- При заказах пожалуйста укажите код заказа.
- Для заказа специальных размеров, пожалуйста свяжитесь с нами.
- Вес материалов является приблизительным и может колебаться в пределах $\pm 10\%$.

▶▶ ПОВОРОТНЫЙ МОДУЛЬ С ВНУТРЕННИМ ИЗГИБОМ КМН (90°) R=120

Горячее Цинкование (TS EN ISO 1461)

Наименование	Н (мм)	А (мм)	Т (мм)	Вес (кг/шт)	Код заказа
040 КМН 100 ID	40	100	1,5	1,032	3001469
040 КМН 200 ID	40	200	1,5	1,299	3001470
040 КМН 300 ID	40	300	1,5	1,566	3001471
040 КМН 400 ID	40	400	1,5	1,834	3001472
040 КМН 500 ID	40	500	1,5	2,101	3001473
040 КМН 600 ID	40	600	1,5	2,365	3001474
050 КМН 100 ID	50	100	1,5	1,151	3001475
050 КМН 200 ID	50	200	1,5	1,436	3001476
050 КМН 300 ID	50	300	1,5	1,702	3001477
050 КМН 400 ID	50	400	1,5	1,969	3001478
050 КМН 500 ID	50	500	1,5	2,236	3001479
050 КМН 600 ID	50	600	1,5	2,500	3001480
060 КМН 100 ID	60	100	1,5	1,283	3001481
060 КМН 200 ID	60	200	1,5	1,575	3001482
060 КМН 300 ID	60	300	1,5	1,843	3001483
060 КМН 400 ID	60	400	1,5	2,110	3001484
060 КМН 500 ID	60	500	1,5	2,376	3001485
060 КМН 600 ID	60	600	1,5	2,641	3001486
075 КМН 100 ID	75	100	1,5	1,431	3001487
075 КМН 200 ID	75	200	1,5	1,791	3001488
075 КМН 300 ID	75	300	1,5	2,057	3001489
075 КМН 400 ID	75	400	1,5	2,324	3001490
075 КМН 500 ID	75	500	1,5	2,592	3001491
075 КМН 600 ID	75	600	1,5	2,856	3001492
100 КМН 200 ID	100	200	1,5	1,671	3001493
100 КМН 300 ID	100	300	1,5	2,439	3001494
100 КМН 400 ID	100	400	1,5	2,706	3001495
100 КМН 500 ID	100	500	1,5	2,973	3001496
100 КМН 600 ID	100	600	1,5	3,237	3001497

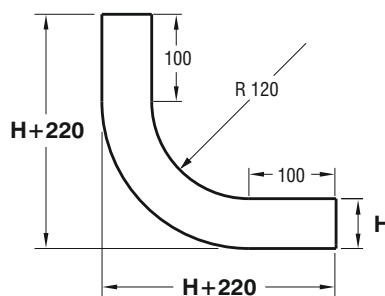
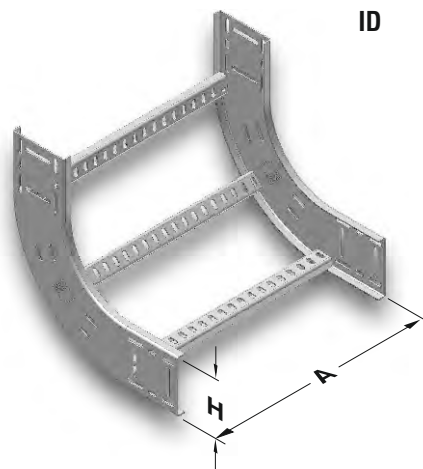

С отверстиями в один ряд Н=040, Н=050, Н=060.
С отверстиями в два ряда Н=075.
С отверстиями в три ряда Н=100.

Образец заказа:
Высота (Н): 50 мм
Ширина лотка (А): 500 мм
Толщина стенки (Т): 1,5 мм
Тип покрытия (С): Горячее Цинкование
Тип модуля: Поворотный Модуль с
Внутренним Изгибом

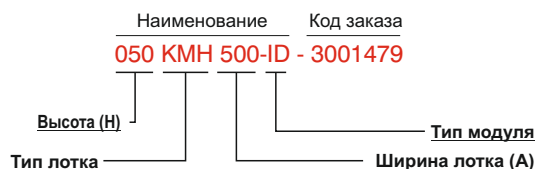

- При заказах пожалуйста укажите код заказа.
- Для заказа специальных размеров, пожалуйста свяжитесь с нами.
- Вес материалов является приблизительным и может колебаться в пределах $\pm 10\%$.

▶▶ ПОВОРОТНЫЙ МОДУЛЬ С ВНЕШНИМ ИЗГИБОМ (90°) КМН R=120

Горячее Цинкование (TS EN ISO 1461)

Наименование	Н (мм)	А (мм)	Т (мм)	Вес (кг/шт)	Код заказа
040 КМН 100 DD	40	100	1,5	1,032	3001498
040 КМН 200 DD	40	200	1,5	1,299	3001499
040 КМН 300 DD	40	300	1,5	1,566	3001500
040 КМН 400 DD	40	400	1,5	1,834	3001501
040 КМН 500 DD	40	500	1,5	2,101	3001502
040 КМН 600 DD	40	600	1,5	2,365	3001503
050 КМН 100 DD	50	100	1,5	1,151	3001504
050 КМН 200 DD	50	200	1,5	1,436	3001505
050 КМН 300 DD	50	300	1,5	1,702	3001506
050 КМН 400 DD	50	400	1,5	1,969	3001507
050 КМН 500 DD	50	500	1,5	2,236	3001508
050 КМН 600 DD	50	600	1,5	2,500	3001509
060 КМН 100 DD	60	100	1,5	1,283	3001510
060 КМН 200 DD	60	200	1,5	1,575	3001511
060 КМН 300 DD	60	300	1,5	1,843	3001512
060 КМН 400 DD	60	400	1,5	2,110	3001513
060 КМН 500 DD	60	500	1,5	2,376	3001514
060 КМН 600 DD	60	600	1,5	2,641	3001515
075 КМН 100 DD	75	100	1,5	1,431	3001516
075 КМН 200 DD	75	200	1,5	1,791	3001517
075 КМН 300 DD	75	300	1,5	2,057	3001518
075 КМН 400 DD	75	400	1,5	2,324	3001519
075 КМН 500 DD	75	500	1,5	2,592	3001520
075 КМН 600 DD	75	600	1,5	2,856	3001521
100 КМН 200 DD	100	200	1,5	1,671	3001522
100 КМН 300 DD	100	300	1,5	2,439	3001523
100 КМН 400 DD	100	400	1,5	2,706	3001524
100 КМН 500 DD	100	500	1,5	2,973	3001525
100 КМН 600 DD	100	600	1,5	3,237	3001526

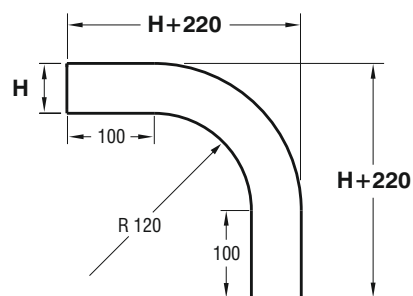
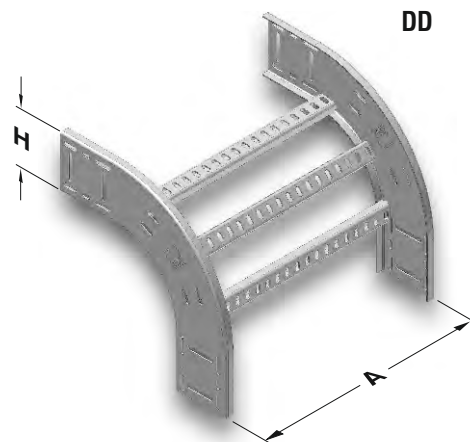

С отверстиями в один ряд Н=040, Н=050, Н=060.
С отверстиями в два ряда Н=075.
С отверстиями в три ряда Н=100.

Образец заказа:
Высота (Н): 40 мм
Ширина лотка (А): 200 мм
Толщина стенки (Т): 1,5 мм
Тип покрытия (С): Горячее Цинкование
Тип модуля: Поворотный Модуль с
Внешним Изгибом

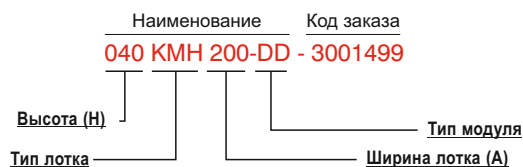

- При заказах пожалуйста укажите код заказа.
- Для заказа специальных размеров, пожалуйста свяжитесь с нами.
- Вес материалов является приблизительным и может колебаться в пределах $\pm 10\%$.

▶▶ КРЫШКА ЛОТКА КМН

Горячее Цинкование (TS EN ISO 1461)

Наименование	A (мм)	T (мм)	Вес (кг/м)	Код заказа
КМН 100 КРЫШКА	105	1	1,059	3006907
КМН 200 КРЫШКА	205	1	1,927	3006903
КМН 300 КРЫШКА	305	1,5	4,191	3006899
КМН 400 КРЫШКА	405	1,5	5,493	3006897
КМН 500 КРЫШКА	505	1,5	6,795	3006895
КМН 600 КРЫШКА	605	1,5	8,097	3006893

■ Стандартная длина 3000 мм.

Крышка лотков

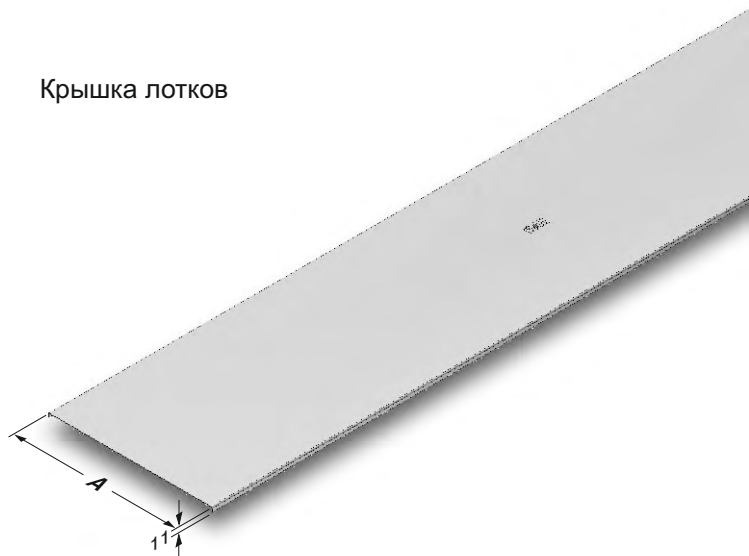

Образец заказа:

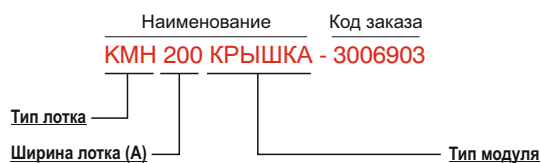

▶▶ КРЫШКА ГОРИЗОНТАЛЬНОГО ПОВОРОТНОГО МОДУЛЯ (135°) КМН

Горячее Цинкование (TS EN ISO 1461)

Наименование	A (мм)	T (мм)	Вес (кг/м)	Код заказа
КМН 100 YD КРЫШКА 135°	105	1,5	0,681	3001927
КМН 200 YD КРЫШКА 135°	205	1,5	1,247	3001929
КМН 300 YD КРЫШКА 135°	305	1,5	1,970	3001931
КМН 400 YD КРЫШКА 135°	405	1,5	2,792	3001932
КМН 500 YD КРЫШКА 135°	505	1,5	3,712	3001933
КМН 600 YD КРЫШКА 135°	605	1,5	4,729	3001934

YD 135°

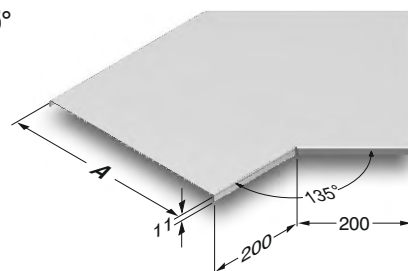

Образец заказа:

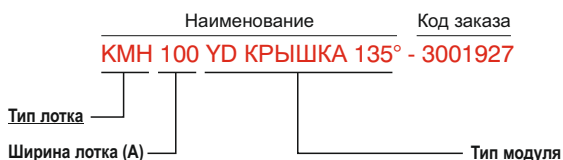

- При заказах пожалуйста укажите код заказа.
- Для заказа специальных размеров, пожалуйста свяжитесь с нами.
- Вес материалов является приблизительным и может колебаться в пределах $\pm 10\%$.

►► КРЫШКА ГОРИЗОНТАЛЬНОГО ПОВОРОТНОГО МОДУЛЯ (90°) КМН R=117

Горячее Цинкование (TS EN ISO 1461)

Наименование	AB (мм)	T (мм)	Вес (кг/шт)	Код заказа
КМН 100 YD КРЫШКА 90°	105	1,5	0,331	3006891
КМН 200 YD КРЫШКА 90°	205	1,5	0,943	3006887
КМН 300 YD КРЫШКА 90°	305	1,5	1,780	3006883
КМН 400 YD КРЫШКА 90°	405	1,5	2,878	3006881
КМН 500 YD КРЫШКА 90°	505	1,5	4,235	3006879
КМН 600 YD КРЫШКА 90°	605	1,5	7,770	3006877

YD 90°

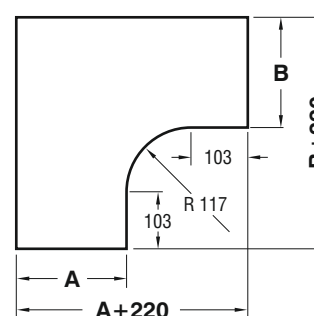
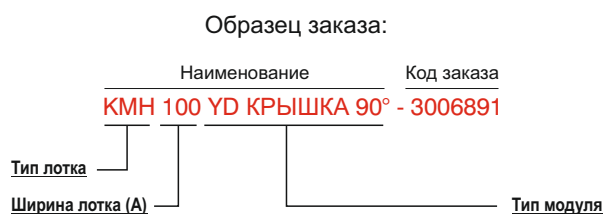
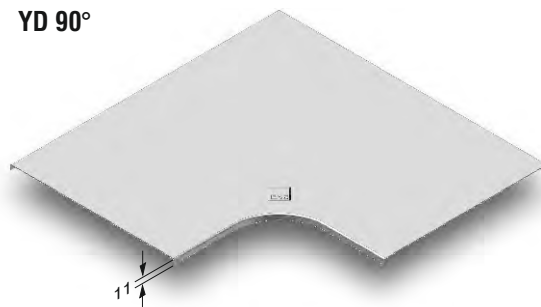

►► КРЫШКА Т-ОБРАЗНОГО ГОРИЗОНТАЛЬНОГО МОДУЛЯ КМН R=117

Горячее Цинкование (TS EN ISO 1461)

Наименование	ABC (мм)	T (мм)	Вес (кг/шт)	Код заказа
КМН 100 YT КРЫШКА	105	1,5	1,293	3006875
КМН 200 YT КРЫШКА	205	1,5	2,569	3006871
КМН 300 YT КРЫШКА	305	1,5	4,105	3006867
КМН 400 YT КРЫШКА	405	1,5	5,902	3006865
КМН 500 YT КРЫШКА	505	1,5	7,959	3006863
КМН 600 YT КРЫШКА	605	1,5	10,275	3006861

YT

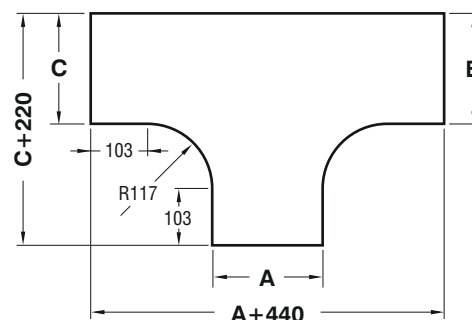
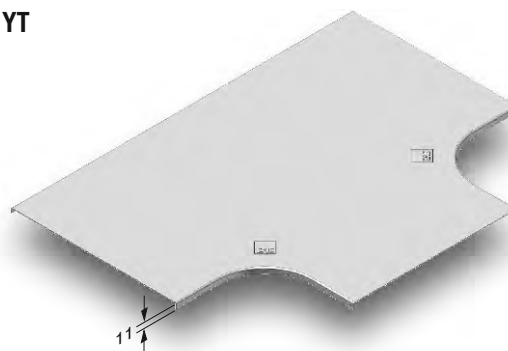

- При заказах пожалуйста укажите код заказа.
- Для заказа специальных размеров, пожалуйста свяжитесь с нами.
- Вес материалов является приблизительным и может колебаться в пределах $\pm 10\%$.

►► КРЫШКА КРЕСТООБРАЗНОГО СОЕДИНИТЕЛЬНОГО МОДУЛЯ КМН R=117

Горячее Цинкование (TS EN ISO 1461)

Наименование	ABCD (мм)	T (мм)	Вес (кг/шт)	Код заказа
КМН 100 AD КРЫШКА	105	1,5	1,652	3006859
КМН 200 AD КРЫШКА	205	1,5	3,241	3006855
КМН 300 AD КРЫШКА	305	1,5	6,652	3006851
КМН 400 AD КРЫШКА	405	1,5	9,399	3006849
КМН 500 AD КРЫШКА	505	1,5	12,490	3006847
КМН 600 AD КРЫШКА	605	1,5	15,926	3006845

Образец заказа:

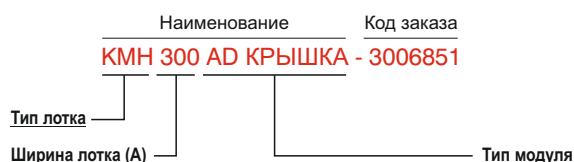

AD

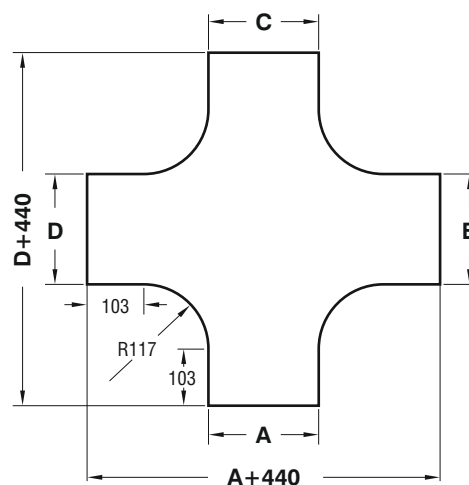
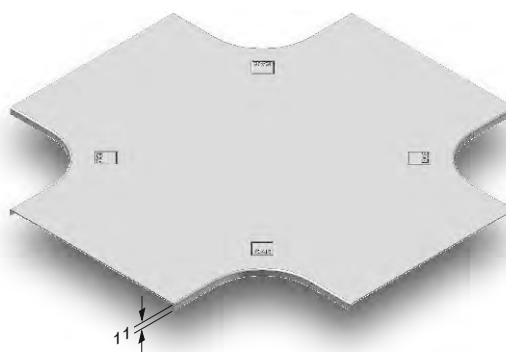

►► КРЫШКА ПОВОРОТНОГО МОДУЛЯ С ВНУТРЕННИМ ИЗГИБОМ КМН

Горячее Цинкование (TS EN ISO 1461)

Наименование	A (мм)	T (мм)	Вес (кг/шт)	Код заказа
КМН 100 ID КРЫШКА	105	1,5	0,627	3006843
КМН 200 ID КРЫШКА	205	1,5	1,128	3006839
КМН 300 ID КРЫШКА	305	1,5	1,629	3006835
КМН 400 ID КРЫШКА	405	1,5	2,130	3006833
КМН 500 ID КРЫШКА	505	1,5	2,631	3006831
КМН 600 ID КРЫШКА	605	1,5	3,133	3006829

ID (90°)

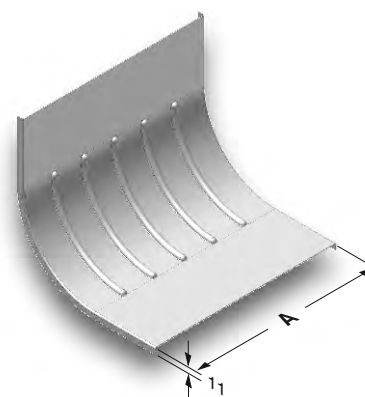

- При заказах пожалуйста укажите код заказа.
- Для заказа специальных размеров, пожалуйста свяжитесь с нами.
- Вес материалов является приблизительным и может колебаться в пределах $\pm 10\%$.

►► КРЫШКА ПОВОРОТНЫЙ МОДУЛЯ С ВНЕШНИМ ИЗГИБОМ КМН

Горячее Цинкование (TS EN ISO 1461)

Наименование	A (мм)	T (мм)	Вес (кг/шт)	Код заказа
040 КМН 100 DD КРЫШКА	105	1,5	0,739	3006827
040 КМН 200 DD КРЫШКА	205	1,5	1,331	3006823
040 КМН 300 DD КРЫШКА	305	1,5	1,922	3006819
040 КМН 400 DD КРЫШКА	405	1,5	2,514	3006817
040 КМН 500 DD КРЫШКА	505	1,5	3,105	3006815
040 КМН 600 DD КРЫШКА	605	1,5	3,697	3006813
050 КМН 100 DD КРЫШКА	105	1,5	0,765	3006016
050 КМН 200 DD КРЫШКА	205	1,5	1,377	3006012
050 КМН 300 DD КРЫШКА	305	1,5	1,989	3006008
050 КМН 400 DD КРЫШКА	405	1,5	2,600	3006006
050 КМН 500 DD КРЫШКА	505	1,5	3,213	3006004
050 КМН 600 DD КРЫШКА	605	1,5	3,825	3006002
060 КМН 100 DD КРЫШКА	105	1,5	0,791	3006000
060 КМН 200 DD КРЫШКА	205	1,5	1,422	3005996
060 КМН 300 DD КРЫШКА	305	1,5	2,055	3005992
060 КМН 400 DD КРЫШКА	405	1,5	2,687	3005990
060 КМН 500 DD КРЫШКА	505	1,5	3,320	3005988
060 КМН 600 DD КРЫШКА	605	1,5	3,952	3005986
075 КМН 100 DD КРЫШКА	105	1,5	0,828	3005984
075 КМН 200 DD КРЫШКА	205	1,5	1,492	3005982
075 КМН 300 DD КРЫШКА	305	1,5	2,155	3005980
075 КМН 400 DD КРЫШКА	405	1,5	2,818	3005978
075 КМН 500 DD КРЫШКА	505	1,5	3,480	3005976
075 КМН 600 DD КРЫШКА	605	1,5	4,144	3005974
100 КМН 200 DD КРЫШКА	205	1,5	1,607	3005972
100 КМН 300 DD КРЫШКА	305	1,5	2,321	3005970
100 КМН 400 DD КРЫШКА	405	1,5	3,035	3005968
100 КМН 500 DD КРЫШКА	505	1,5	3,749	3005966
100 КМН 600 DD КРЫШКА	605	1,5	4,463	3005964

DD (90°)

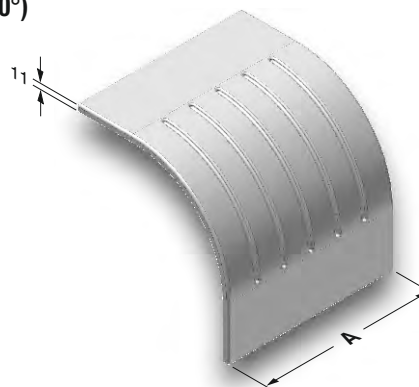

С отверстиями в один ряд Н=040, 050, 060, 075, 100

Образец заказа:



- При заказах пожалуйста укажите код заказа.
- Для заказа специальных размеров, пожалуйста свяжитесь с нами.
- Вес материалов является приблизительным и может колебаться в пределах $\pm 10\%$.

▶▶ ЛЕСТНИЧНЫЕ КАБЕЛЕНЕСУЩИЕ СИСТЕМЫ КМА

Горячее Цинкование (TS EN ISO 1461)

Наименование	Н (мм)	А (мм)	Т (мм)	Вес (кг/м)	Код заказа
040 КМА 100	40	100	2	2,519	3106644
040 КМА 200	40	200	2	2,732	3106645
040 КМА 300	40	300	2	2,944	3106646
040 КМА 400	40	400	2	3,409	3106647
040 КМА 500	40	500	2	3,682	3106648
040 КМА 600	40	600	2	3,959	3106649
050 КМА 100	50	100	2	2,859	3106650
050 КМА 200	50	200	2	3,071	3106651
050 КМА 300	50	300	2	3,283	3106652
050 КМА 400	50	400	2	3,748	3106653
050 КМА 500	50	500	2	4,021	3106654
050 КМА 600	50	600	2	4,299	3106655
060 КМА 100	60	100	2	3,198	3106656
060 КМА 200	60	200	2	3,410	3106657
060 КМА 300	60	300	2	3,622	3106658
060 КМА 400	60	400	2	4,087	3106659
060 КМА 450	60	450	2	4,227	3107823
060 КМА 500	60	500	2	4,360	3106660
060 КМА 600	60	600	2	4,638	3106661
075 КМА 100	75	100	2	3,717	3106665
075 КМА 200	75	200	2	3,929	3106666
075 КМА 300	75	300	2	4,142	3106667
075 КМА 400	75	400	2	4,606	3106668
075 КМА 450	75	450	2	4,746	3107824
075 КМА 500	75	500	2	4,880	3106669
075 КМА 600	75	600	2	5,157	3106670
100 КМА 200	100	200	2	4,771	3106674
100 КМА 300	100	300	2	4,983	3106675
100 КМА 400	100	400	2	5,448	3106676
100 КМА 450	100	450	2	5,588	3107825
100 КМА 500	100	500	2	5,721	3106677
100 КМА 600	100	600	2	5,999	3106678
125 КМА 200	125	200	2	5,632	3106682
125 КМА 300	125	300	2	5,844	3106683
125 КМА 400	125	400	2	6,308	3106684
125 КМА 450	125	450	2	6,449	3107826
125 КМА 500	125	500	2	6,582	3106685
125 КМА 600	125	600	2	6,859	3106686
150 КМА 200	150	200	2	6,473	3106692
150 КМА 300	150	300	2	6,686	3106693
150 КМА 400	150	400	2	7,150	3106694
150 КМА 450	150	450	2	7,291	3107827
150 КМА 500	150	500	2	7,424	3106695
150 КМА 600	150	600	2	7,701	3106696

■ Стандартная длина 3000 мм.

■ При заказах пожалуйста укажите код заказа.

■ Для заказа специальных размеров, пожалуйста свяжитесь с нами.

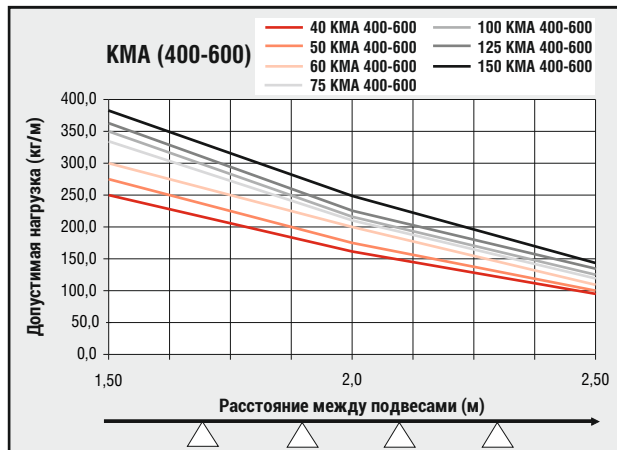
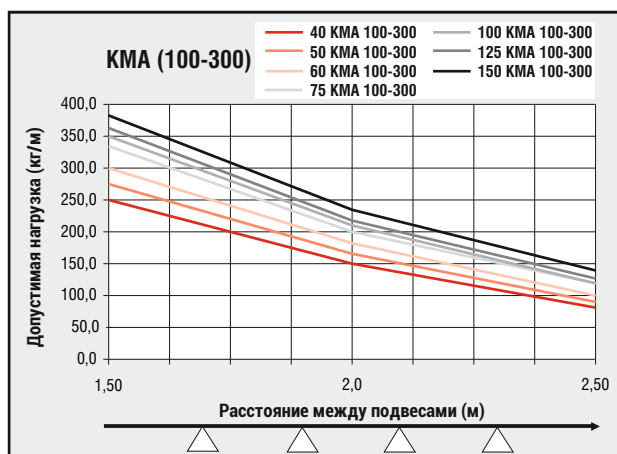
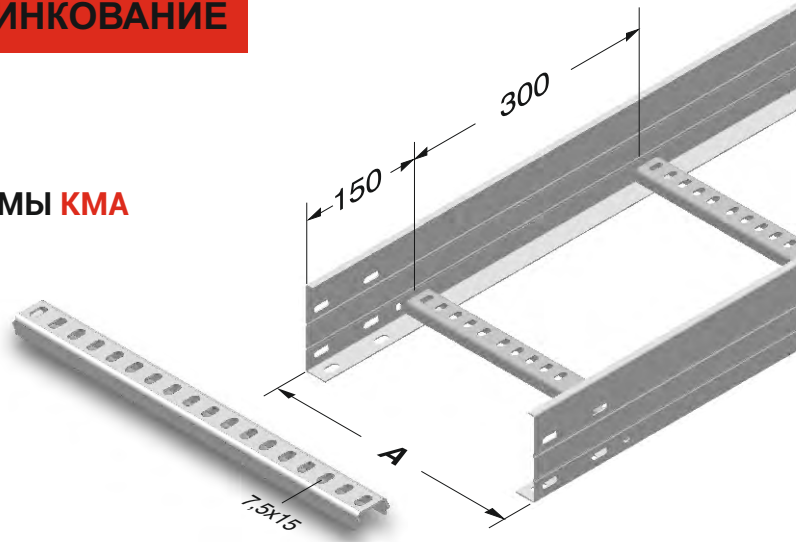

■ Несущая способность может иметь отклонение +/-, в зависимости от допусков и параметров жесткости листового материала. Для получения подробной информации, пожалуйста, свяжитесь с представителем по работе с клиентами.

Наименование	Н (мм)	А (мм)	Т (мм)	Вес (кг/м)	Код заказа
150 КМА 200	150	200	2	6,473	3106692
150 КМА 300	150	300	2	6,686	3106693
150 КМА 400	150	400	2	7,150	3106694
150 КМА 450	150	450	2	7,291	3107827
150 КМА 500	150	500	2	7,424	3106695
150 КМА 600	150	600	2	7,701	3106696

■ Вес материалов является приблизительным и может колебаться в пределах ± 10%.

■ При ширине 700-800 и 900 в качестве ступеней используется профиль VINRAK.

▶▶ ЛЕСТНИЧНЫЕ КАБЕЛЕНЕСУЩИЕ СИСТЕМЫ КМА

Горячее Цинкование (TS EN ISO 1461)

Наименование	H (мм)	AB (мм)	T (мм)	Вес (кг/шт)	Код заказа
060 КМА 700	60	700	2	6,657	3106662
060 КМА 800	60	800	2	7,179	3106663
060 КМА 900	60	900	2	7,701	3106664
075 КМА 700	75	700	2	7,176	3106671
075 КМА 800	75	800	2	7,698	3106672
075 КМА 900	75	900	2	8,220	3106673
100 КМА 700	100	700	2	8,018	3106679
100 КМА 800	100	800	2	8,540	3106680
100 КМА 900	100	900	2	9,062	3106681
125 КМА 700	125	700	2	8,879	3106688
125 КМА 800	125	800	2	9,401	3106689
125 КМА 900	125	900	2	9,923	3106690
150 КМА 700	150	700	2	9,721	3106697
150 КМА 800	150	800	2	10,243	3106698
150 КМА 900	150	900	2	10,765	3106700

■ При ширине 700-800 и 900 в качестве ступеней используется профиль VINRAK.

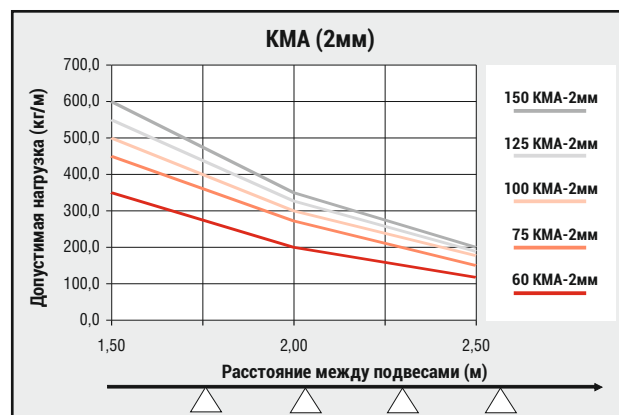
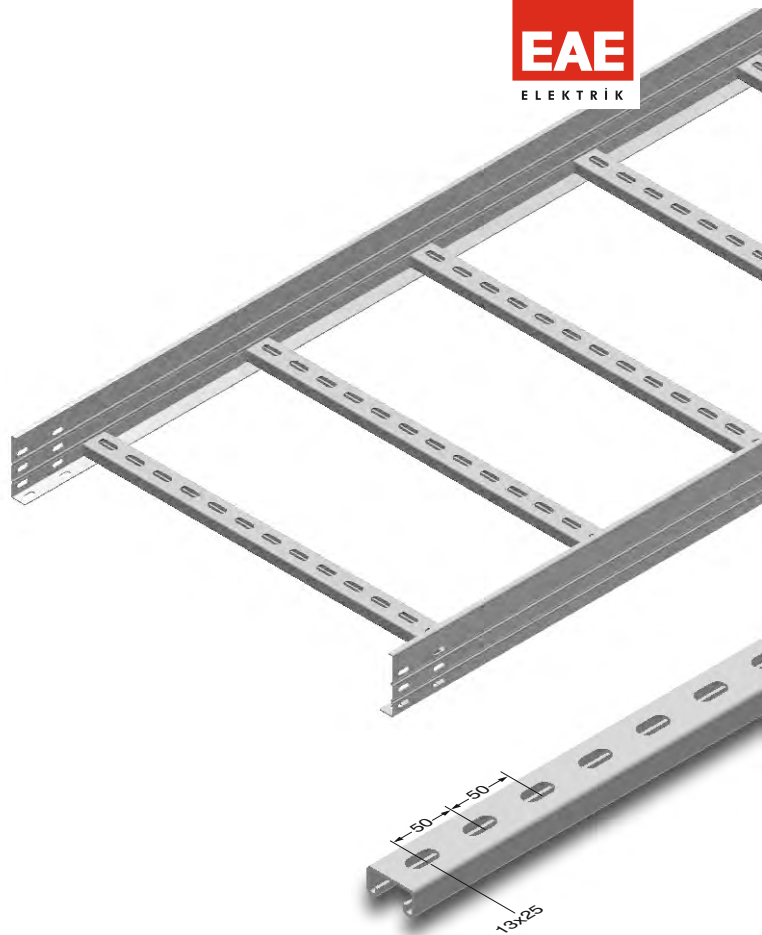
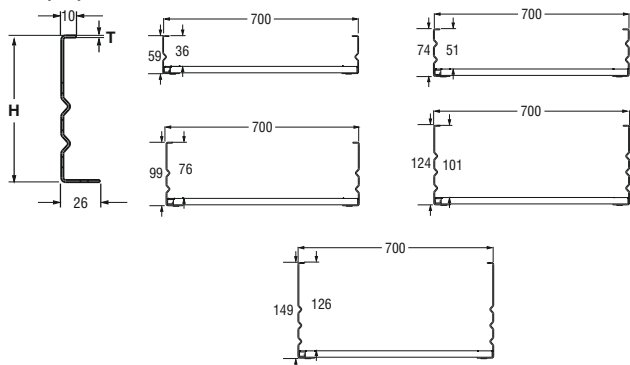

■ Несущая способность может иметь отклонение +/-, в зависимости от допусков и параметров жесткости листового материала. Для получения подробной информации, пожалуйста, свяжитесь с представителем по работе с клиентами.

▶▶ КРЫШКА ЛОТКА КМА

Горячее Цинкование (TS EN ISO 1461)

Наименование	A (мм)	T (мм)	Вес (кг/шт)	Код заказа
КМА 100 КРЫШКА	105	2	2,118	3005698
КМА 200 КРЫШКА	205	2	3,853	3005694
КМА 300 КРЫШКА	305	2	5,589	3005690
КМА 400 КРЫШКА	405	2	7,325	3005688
КМА 500 КРЫШКА	505	2	9,061	3005686
КМА 600 КРЫШКА	605	2	10,797	3005684

- Стандартная длина 3000 мм.
- При заказах пожалуйста укажите код заказа.
- Для заказа специальных размеров, пожалуйста свяжитесь с нами.
- Вес материалов является приблизительным и может колебаться в пределах $\pm 10\%$.

Крышка лотков



►► КМА МОДУЛЬ ГОРИЗОНТАЛЬНОГО ПОВОРОТА (90°) R=117

Горячее Цинкование (TS EN ISO 1461)

Наименование	H (мм)	AB (мм)	T (мм)	Вес (кг/шт)	Код заказа
040 КМА 100 YD 90°	40	100	2	1,220	3001585
040 КМА 200 YD 90°	40	200	2	1,783	3001586
040 КМА 300 YD 90°	40	300	2	2,342	3001587
040 КМА 400 YD 90°	40	400	2	2,969	3001588
040 КМА 500 YD 90°	40	500	2	3,463	3001589
040 КМА 600 YD 90°	40	600	2	4,023	3001590
050 КМА 100 YD 90°	50	100	2	1,396	3001591
050 КМА 200 YD 90°	50	200	2	1,993	3001592
050 КМА 300 YD 90°	50	300	2	2,586	3001593
050 КМА 400 YD 90°	50	400	2	3,180	3001594
050 КМА 500 YD 90°	50	500	2	3,777	3001595
050 КМА 600 YD 90°	50	600	2	4,370	3001596
060 КМА 100 YD 90°	60	100	2	1,572	3001597
060 КМА 200 YD 90°	60	200	2	2,204	3001598
060 КМА 300 YD 90°	60	300	2	2,831	3001599
060 КМА 400 YD 90°	60	400	2	3,460	3001600
060 КМА 500 YD 90°	60	500	2	4,091	3001601
060 КМА 600 YD 90°	60	600	2	4,719	3001602
075 КМА 100 YD 90°	75	100	2	1,804	3001603
075 КМА 200 YD 90°	75	200	2	2,488	3001604
075 КМА 300 YD 90°	75	300	2	3,168	3001605
075 КМА 400 YD 90°	75	400	2	3,847	3001606
075 КМА 500 YD 90°	75	500	2	4,531	3001607
075 КМА 600 YD 90°	75	600	2	5,211	3001608
100 КМА 200 YD 90°	100	200	2	2,983	3001609
100 КМА 300 YD 90°	100	300	2	3,937	3001610
100 КМА 400 YD 90°	100	400	2	4,514	3001611
100 КМА 500 YD 90°	100	500	2	5,286	3001612
100 КМА 600 YD 90°	100	600	2	6,051	3001613
125 КМА 200 YD 90°	125	200	2	3,806	3002443
125 КМА 300 YD 90°	125	300	2	4,854	3002444
125 КМА 400 YD 90°	125	400	2	5,716	3002445
125 КМА 500 YD 90°	125	500	2	7,097	3002446
125 КМА 600 YD 90°	125	600	2	8,062	3002447
150 КМА 200 YD 90°	150	200	2	4,359	3002448
150 КМА 300 YD 90°	150	300	2	5,477	3002449
150 КМА 400 YD 90°	150	400	2	6,412	3002450
150 КМА 500 YD 90°	150	500	2	7,889	3002451
150 КМА 600 YD 90°	150	600	2	8,931	3002452

YD 90°

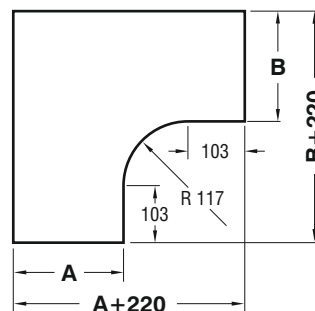
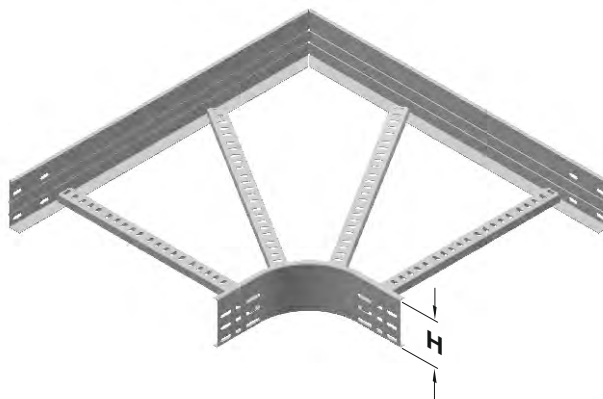

С отверстиями в один ряд H=040, H=050, H=060.
 С отверстиями в два ряда H=075.
 С отверстиями в три ряда H=100.
 С отверстиями в четыре ряда H=125.
 С отверстиями в пять рядов H=150.

Образец заказа:

Высота (H): 75 мм
 Ширина лотка (A): 500 мм
 Толщина стенки (T): 2 мм
 Тип покрытия (C): Горячее Цинкование
 Тип модуля: Горизонтальный поворотный модуль

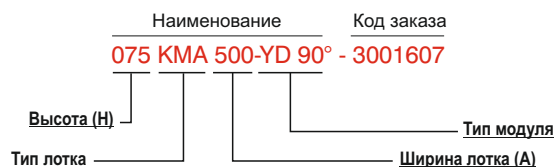

- При заказах пожалуйста укажите код заказа.
- Для заказа специальных размеров, пожалуйста свяжитесь с нами.
- Вес материалов является приблизительным и может колебаться в пределах $\pm 10\%$.

▶▶ ГОРИЗОНТАЛЬНЫЙ ПОВОРОТНЫЙ МОДУЛЬ (90°) КМА R=300

Горячее Цинкование (TS EN ISO 1461)

Наименование	H (мм)	AB (мм)	T (мм)	Вес (кг/шт)	Код заказа
040 КМА 100 YD 90°	40	100	2	2,286	3003814
040 КМА 200 YD 90°	40	200	2	2,973	3003815
040 КМА 300 YD 90°	40	300	2	3,661	3003816
040 КМА 400 YD 90°	40	400	2	4,347	3003817
040 КМА 500 YD 90°	40	500	2	5,035	3003818
040 КМА 600 YD 90°	40	600	2	5,722	3003819
<hr/>					
050 КМА 100 YD 90°	50	100	2	2,558	3003820
050 КМА 200 YD 90°	50	200	2	3,274	3003821
050 КМА 300 YD 90°	50	300	2	3,990	3003822
050 КМА 400 YD 90°	50	400	2	4,705	3003823
050 КМА 500 YD 90°	50	500	2	5,421	3003824
050 КМА 600 YD 90°	50	600	2	6,137	3003825
<hr/>					
060 КМА 100 YD 90°	60	100	2	2,829	3003826
060 КМА 200 YD 90°	60	200	2	3,574	3003827
060 КМА 300 YD 90°	60	300	2	4,319	3003828
060 КМА 400 YD 90°	60	400	2	5,062	3003829
060 КМА 500 YD 90°	60	500	2	5,807	3003830
060 КМА 600 YD 90°	60	600	2	6,552	3003831
<hr/>					
075 КМА 100 YD 90°	75	100	2	3,207	3003832
075 КМА 200 YD 90°	75	200	2	3,994	3003833
075 КМА 300 YD 90°	75	300	2	4,781	3003834
075 КМА 400 YD 90°	75	400	2	5,568	3003835
075 КМА 500 YD 90°	75	500	2	6,356	3003836
075 КМА 600 YD 90°	75	600	2	7,143	3003837
<hr/>					
100 КМА 200 YD 90°	100	200	2	4,715	3003839
100 КМА 300 YD 90°	100	300	2	5,574	3003840
100 КМА 400 YD 90°	100	400	2	6,433	3003841
100 КМА 500 YD 90°	100	500	2	7,291	3003842
100 КМА 600 YD 90°	100	600	2	8,150	3003843
<hr/>					
125 КМА 200 YD 90°	125	200	2	5,453	3000676
125 КМА 300 YD 90°	125	300	2	6,382	3000677
125 КМА 400 YD 90°	125	400	2	7,313	3000678
125 КМА 500 YD 90°	125	500	2	8,243	3000679
125 КМА 600 YD 90°	125	600	2	9,174	3000680
<hr/>					
150 КМА 200 YD 90°	150	200	2	6,155	3000681
150 КМА 300 YD 90°	150	300	2	7,157	3000682
150 КМА 400 YD 90°	150	400	2	8,159	3000683
150 КМА 500 YD 90°	150	500	2	9,161	3000684
150 КМА 600 YD 90°	150	600	2	10,163	3000685

YD 90°

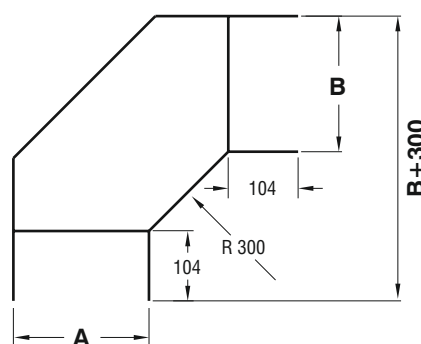
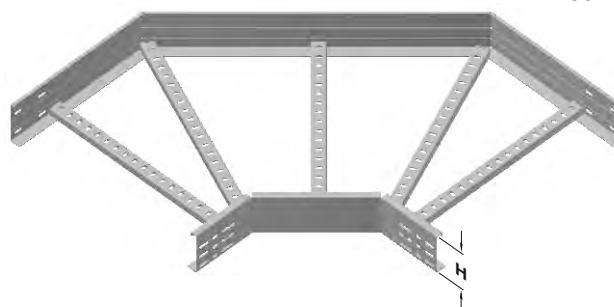

С отверстиями в один ряд H=040, H=050, H=060.
С отверстиями в два ряда H=075.
С отверстиями в три ряда H=100.
С отверстиями в четыре ряда H=125.
С отверстиями в пять рядов H=150.

Образец заказа:

Высота (H): 75 мм

Ширина лотка (A,B): 500 мм

Толщина стенки (T): 2 мм

Тип покрытия (C): Горячее Цинкование

Тип модуля: Горизонтальный поворотный модуль

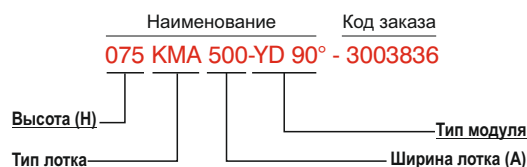

- При заказах пожалуйста укажите код заказа.
- Для заказа специальных размеров, пожалуйста свяжитесь с нами.
- Вес материалов является приблизительным и может колебаться в пределах $\pm 10\%$.

▶▶ ГОРИЗОНТАЛЬНЫЙ ПОВОРОТНЫЙ МОДУЛЬ (90°) КМА R=450

Горячее Цинкование (TS EN ISO 1461)

Наименование	H (мм)	AB (мм)	T (мм)	Вес (кг/шт)	Код заказа
040 КМА 100 YD 90°	40	100	2	2,877	3003844
040 КМА 200 YD 90°	40	200	2	3,563	3003845
040 КМА 300 YD 90°	40	300	2	4,250	3003846
040 КМА 400 YD 90°	40	400	2	4,938	3003847
040 КМА 500 YD 90°	40	500	2	5,625	3003848
040 КМА 600 YD 90°	40	600	2	6,313	3003849
050 КМА 100 YD 90°	50	100	2	3,234	3003850
050 КМА 200 YD 90°	50	200	2	3,950	3003851
050 КМА 300 YD 90°	50	300	2	4,665	3003852
050 КМА 400 YD 90°	50	400	2	5,381	3003853
050 КМА 500 YD 90°	50	500	2	6,097	3003854
050 КМА 600 YD 90°	50	600	2	6,764	3003855
060 КМА 100 YD 90°	60	100	2	3,592	3003856
060 КМА 200 YD 90°	60	200	2	4,336	3003857
060 КМА 300 YD 90°	60	300	2	5,080	3003858
060 КМА 400 YD 90°	60	400	2	5,825	3003859
060 КМА 500 YD 90°	60	500	2	6,569	3003860
060 КМА 600 YD 90°	60	600	2	7,314	3003861
075 КМА 100 YD 90°	75	100	2	4,098	3003862
075 КМА 200 YD 90°	75	200	2	4,885	3003863
075 КМА 300 YD 90°	75	300	2	5,672	3003864
075 КМА 400 YD 90°	75	400	2	6,459	3003865
075 КМА 500 YD 90°	75	500	2	7,247	3003866
075 КМА 600 YD 90°	75	600	2	8,034	3003867
100 КМА 200 YD 90°	100	200	2	5,451	3003869
100 КМА 300 YD 90°	100	300	2	6,024	3003870
100 КМА 400 YD 90°	100	400	2	6,727	3003871
100 КМА 500 YD 90°	100	500	2	7,605	3003872
100 КМА 600 YD 90°	100	600	2	8,910	3003873
125 КМА 200 YD 90°	125	200	2	6,754	3000686
125 КМА 300 YD 90°	125	300	2	7,685	3000687
125 КМА 400 YD 90°	125	400	2	8,615	3000688
125 КМА 500 YD 90°	125	500	2	9,546	3000689
125 КМА 600 YD 90°	125	600	2	10,476	3000690
150 КМА 200 YD 90°	150	200	2	7,689	3000691
150 КМА 300 YD 90°	150	300	2	8,691	3000692
150 КМА 400 YD 90°	150	400	2	9,693	3000693
150 КМА 500 YD 90°	150	500	2	10,695	3000694
150 КМА 600 YD 90°	150	600	2	11,697	3000695

YD 90°

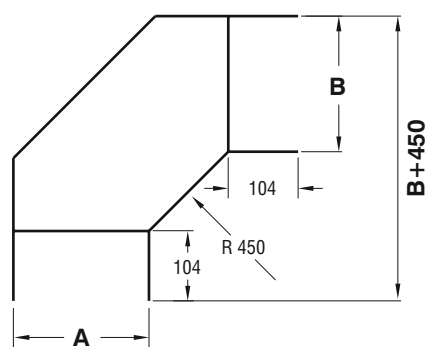

С отверстиями в один ряд H=040, H=050, H=060.
С отверстиями в два ряда H=075.
С отверстиями в три ряда H=100.
С отверстиями в четыре ряда H=125.
С отверстиями в пять рядов H=150.

Образец заказа:
Высота (H): 75 мм
Ширина лотка (A,B): 500 мм
Толщина стенки (T): 2 мм
Тип покрытия (C): Горячее Цинкование
Тип модуля: Горизонтальный поворотный модуль

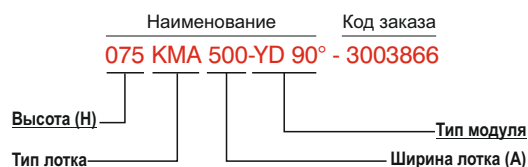

- При заказах пожалуйста укажите код заказа.
- Для заказа специальных размеров, пожалуйста свяжитесь с нами.
- Вес материалов является приблизительным и может колебаться в пределах ± 10%.

▶▶ ГОРИЗОНТАЛЬНЫЙ ПОВОРОТНЫЙ МОДУЛЬ (90°) КСА R=600

Горячее Цинкование (TS EN ISO 1461)

YD 90°

Наименование	H (мм)	AB (мм)	T (мм)	Вес (кг/шт)	Код заказа
040 КМА 100 YD 90°	40	100	2	3,466	3003874
040 КМА 200 YD 90°	40	200	2	4,154	3003875
040 КМА 300 YD 90°	40	300	2	4,841	3003876
040 КМА 400 YD 90°	40	400	2	5,529	3003877
040 КМА 500 YD 90°	40	500	2	6,216	3003878
040 КМА 600 YD 90°	40	600	2	6,903	3003879
<hr/>					
050 КМА 100 YD 90°	50	100	2	3,911	3003880
050 КМА 200 YD 90°	50	200	2	4,626	3003881
050 КМА 300 YD 90°	50	300	2	5,342	3003882
050 КМА 400 YD 90°	50	400	2	6,058	3003883
050 КМА 500 YD 90°	50	500	2	6,774	3003884
050 КМА 600 YD 90°	50	600	2	7,489	3003885
<hr/>					
060 КМА 100 YD 90°	60	100	2	4,354	3003886
060 КМА 200 YD 90°	60	200	2	5,097	3003887
060 КМА 300 YD 90°	60	300	2	5,842	3003888
060 КМА 400 YD 90°	60	400	2	6,587	3003889
060 КМА 500 YD 90°	60	500	2	7,332	3003890
060 КМА 600 YD 90°	60	600	2	8,076	3003891
<hr/>					
075 КМА 100 YD 90°	75	100	2	4,989	3003892
075 КМА 200 YD 90°	75	200	2	5,775	3003893
075 КМА 300 YD 90°	75	300	2	6,563	3003894
075 КМА 400 YD 90°	75	400	2	7,350	3003895
075 КМА 500 YD 90°	75	500	2	8,128	3003896
075 КМА 600 YD 90°	75	600	2	8,801	3003897
<hr/>					
100 КМА 200 YD 90°	100	200	2	6,926	3003899
100 КМА 300 YD 90°	100	300	2	7,785	3003900
100 КМА 400 YD 90°	100	400	2	8,643	3003901
100 КМА 500 YD 90°	100	500	2	9,502	3003902
100 КМА 600 YD 90°	100	600	2	10,361	3003903
<hr/>					
125 КМА 200 YD 90°	125	200	2	8,074	3000696
125 КМА 300 YD 90°	125	300	2	9,005	3000697
125 КМА 400 YD 90°	125	400	2	9,935	3000698
125 КМА 500 YD 90°	125	500	2	10,866	3000699
125 КМА 600 YD 90°	125	600	2	11,796	3000700
<hr/>					
150 КМА 200 YD 90°	150	200	2	9,225	3000701
150 КМА 300 YD 90°	150	300	2	10,226	3000702
150 КМА 400 YD 90°	150	400	2	11,228	3000703
150 КМА 500 YD 90°	150	500	2	12,230	3000704
150 КМА 600 YD 90°	150	600	2	13,232	3000705

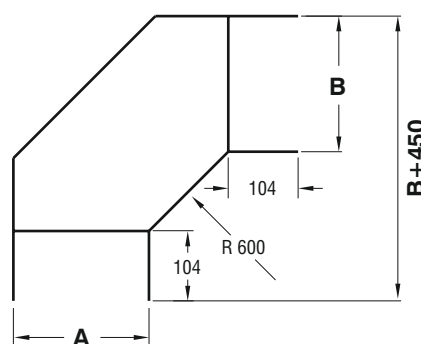
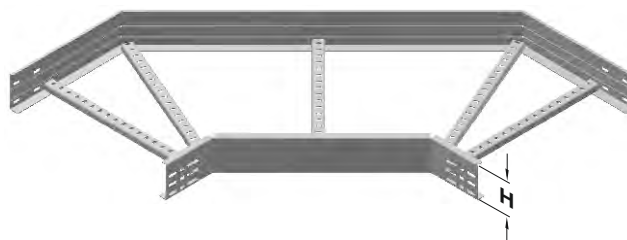

С отверстиями в один ряд H=040, H=050, H=060.
С отверстиями в два ряда H=075.
С отверстиями в три ряда H=100.
С отверстиями в четыре ряда H=125.
С отверстиями в пять рядов H=150.

Образец заказа:
Высота (H): 75 мм
Ширина лотка (A,B): 500 мм
Толщина стенки (T): 2 мм
Тип покрытия (C): Горячее Цинкование
Тип модуля: Горизонтальный поворотный модуль

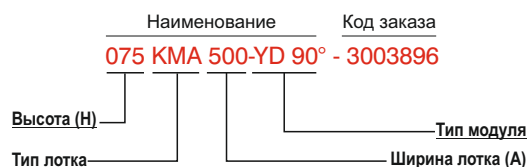

- При заказах пожалуйста укажите код заказа.
- Для заказа специальных размеров, пожалуйста свяжитесь с нами.
- Вес материалов является приблизительным и может колебаться в пределах $\pm 10\%$.

▶▶ КРЫШКА ГОРИЗОНТАЛЬНОГО ПОВОРОТНОГО МОДУЛЯ (90°) R=117 КМА

Горячее Цинкование (TS EN ISO 1461)

Наименование	A (мм)	T (мм)	Вес (кг/шт)	Код заказа
КМА 100 YD 90° КРЫШКА	105	2	1,172	3005682
КМА 200 YD 90° КРЫШКА	205	2	2,487	3005678
КМА 300 YD 90° КРЫШКА	305	2	4,154	3005674
КМА 400 YD 90° КРЫШКА	405	2	6,167	3005672
КМА 500 YD 90° КРЫШКА	505	2	8,527	3005670
КМА 600 YD 90° КРЫШКА	605	2	11,235	3005668

▶▶ КРЫШКА ГОРИЗОНТАЛЬНОГО ПОВОРОТНОГО МОДУЛЯ (90°) R=450 КМА

Горячее Цинкование (TS EN ISO 1461)

Наименование	A (мм)	T (мм)	Вес (кг/шт)	Код заказа
КМА 100 YD 90° КРЫШКА	105	2	0,970	3005041
КМА 200 YD 90° КРЫШКА	205	2	2,083	3005043
КМА 300 YD 90° КРЫШКА	305	2	3,481	3005045
КМА 400 YD 90° КРЫШКА	405	2	5,165	3005046
КМА 500 YD 90° КРЫШКА	505	2	7,136	3005047
КМА 600 YD 90° КРЫШКА	605	2	9,392	3005048

▶▶ КРЫШКА ГОРИЗОНТАЛЬНОГО ПОВОРОТНОГО МОДУЛЯ (90°) R=300 КМА

Горячее Цинкование (TS EN ISO 1461)

Наименование	A (мм)	T (мм)	Вес (кг/шт)	Код заказа
КМА 100 YD 90° КРЫШКА	105	2	0,708	3005032
КМА 200 YD 90° КРЫШКА	205	2	1,606	3005034
КМА 300 YD 90° КРЫШКА	305	2	2,789	3005036
КМА 400 YD 90° КРЫШКА	405	2	4,259	3005037
КМА 500 YD 90° КРЫШКА	505	2	6,015	3005038
КМА 600 YD 90° КРЫШКА	605	2	8,057	3005039

▶▶ КРЫШКА ГОРИЗОНТАЛЬНОГО ПОВОРОТНОГО МОДУЛЯ (90°) R=600 КМА

Горячее Цинкование (TS EN ISO 1461)

Наименование	A (мм)	T (мм)	Вес (кг/шт)	Код заказа
КМА 100 YD 90° КРЫШКА	105	2	1,233	3005050
КМА 200 YD 90° КРЫШКА	205	2	2,560	3005052
КМА 300 YD 90° КРЫШКА	305	2	4,173	3005054
КМА 400 YD 90° КРЫШКА	405	2	6,072	3005055
КМА 500 YD 90° КРЫШКА	505	2	8,257	3005056
КМА 600 YD 90° КРЫШКА	605	2	10,729	3005057

YD 90° R=117

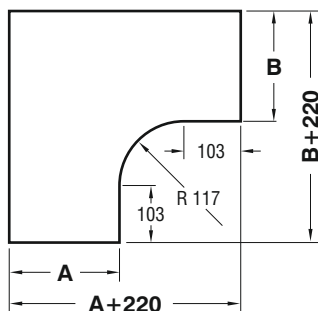
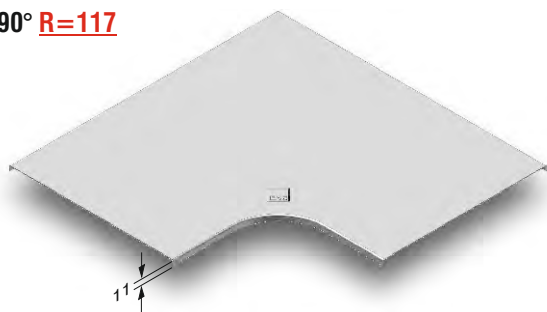

YD 90° R=300 / R=450 / R=600



Образец заказа:

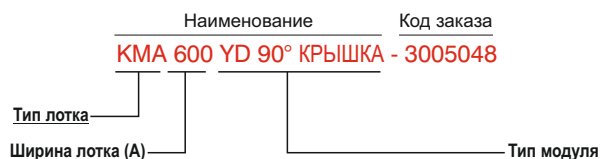

■ При заказах пожалуйста укажите код заказа.

■ Для заказа специальных размеров, пожалуйста свяжитесь с нами.

■ Вес материалов является приблизительным и может колебаться в пределах ± 10%.

▶▶ ГОРИЗОНТАЛЬНЫЙ ПОВОРОТНЫЙ МОДУЛЬ (135°) КМА

Горячее Цинкование (TS EN ISO 1461)

Наименование	H (мм)	AB (мм)	T (мм)	Вес (кг/шт)	Код заказа
040 КМА 100 YD 135°	40	100	2	1,085	3001879
040 КМА 200 YD 135°	40	200	2	1,451	3001880
040 КМА 300 YD 135°	40	300	2	1,812	3001881
040 КМА 400 YD 135°	40	400	2	2,164	3001882
040 КМА 500 YD 135°	40	500	2	2,529	3001883
040 КМА 600 YD 135°	40	600	2	2,888	3001884
050 КМА 100 YD 135°	50	100	2	1,238	3001885
050 КМА 200 YD 135°	50	200	2	1,618	3001886
050 КМА 300 YD 135°	50	300	2	1,995	3001887
050 КМА 400 YD 135°	50	400	2	2,372	3001888
050 КМА 500 YD 135°	50	500	2	2,743	3001889
050 КМА 600 YD 135°	50	600	2	3,130	3001890
060 КМА 100 YD 135°	60	100	2	1,388	3001891
060 КМА 200 YD 135°	60	200	2	1,783	3001892
060 КМА 300 YD 135°	60	300	2	2,174	3001893
060 КМА 400 YD 135°	60	400	2	2,565	3001894
060 КМА 500 YD 135°	60	500	2	2,960	3001895
060 КМА 600 YD 135°	60	600	2	3,351	3001896
075 КМА 100 YD 135°	75	100	2	1,594	3001897
075 КМА 200 YD 135°	75	200	2	2,010	3001898
075 КМА 300 YD 135°	75	300	2	2,423	3001899
075 КМА 400 YD 135°	75	400	2	2,836	3001900
075 КМА 500 YD 135°	75	500	2	3,252	3001901
075 КМА 600 YD 135°	75	600	2	3,664	3001902
100 КМА 200 YD 135°	100	200	2	2,404	3001903
100 КМА 300 YD 135°	100	300	2	2,851	3001904
100 КМА 400 YD 135°	100	400	2	3,300	3001905
100 КМА 500 YD 135°	100	500	2	3,752	3001906
100 КМА 600 YD 135°	100	600	2	4,576	3001907
125 КМА 200 YD 135°	125	200	2	2,795	3002433
125 КМА 300 YD 135°	125	300	2	3,142	3002434
125 КМА 400 YD 135°	125	400	2	3,446	3002435
125 КМА 500 YD 135°	125	500	2	3,780	3002436
125 КМА 600 YD 135°	125	600	2	4,114	3002437
150 КМА 200 YD 135°	150	200	2	3,205	3002438
150 КМА 300 YD 135°	150	300	2	3,588	3002439
150 КМА 400 YD 135°	150	400	2	3,926	3002440
150 КМА 500 YD 135°	150	500	2	4,296	3002441
150 КМА 600 YD 135°	150	600	2	4,664	3002442

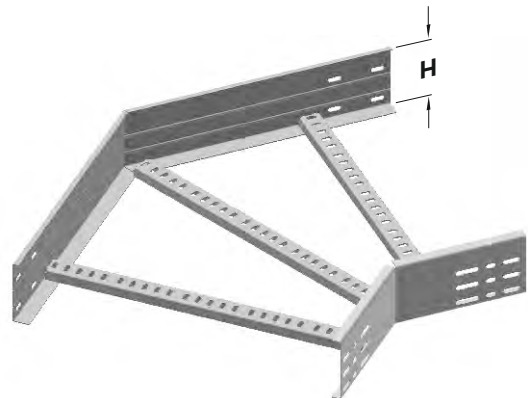

YD

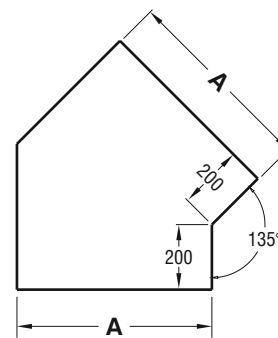

С отверстиями в один ряд H=040, H=050, H=060.
 С отверстиями в два ряда H=075.
 С отверстиями в три ряда H=100.
 С отверстиями в четыре ряда H=125.
 С отверстиями в пять рядов H=150.

Образец заказа:

Высота (H): 75 мм
 Ширина лотка (A,B): 500 мм
 Толщина стенки (T): 2 мм
 Тип покрытия (C): Горячее Цинкование
 Тип модуля: Горизонтальный поворотный модуль



- При заказах пожалуйста укажите код заказа.
- Для заказа специальных размеров, пожалуйста свяжитесь с нами.
- Вес материалов является приблизительным и может колебаться в пределах $\pm 10\%$.

▶▶ ГОРИЗОНТАЛЬНЫЙ ПОВОРОТНЫЙ МОДУЛЬ (135°) КМА R=300

Горячее Цинкование (TS EN ISO 1461)

Наименование	H (мм)	A (мм)	T (мм)	Вес (кг/шт)	Код заказа
040 КМА 100 YD 135°	40	100	2	1,063	3003724
040 КМА 200 YD 135°	40	200	2	1,334	3003725
040 КМА 300 YD 135°	40	300	2	1,606	3003726
040 КМА 400 YD 135°	40	400	2	1,878	3003727
040 КМА 500 YD 135°	40	500	2	2,149	3003728
040 КМА 600 YD 135°	40	600	2	2,421	3003729
050 КМА 100 YD 135°	50	100	2	1,191	3003730
050 КМА 200 YD 135°	50	200	2	1,474	3003731
050 КМА 300 YD 135°	50	300	2	1,757	3003732
050 КМА 400 YD 135°	50	400	2	2,039	3003733
050 КМА 500 YD 135°	50	500	2	2,322	3003734
050 КМА 600 YD 135°	50	600	2	2,604	3003735
060 КМА 100 YD 135°	60	100	2	1,321	3003736
060 КМА 200 YD 135°	60	200	2	1,614	3003737
060 КМА 300 YD 135°	60	300	2	1,907	3003738
060 КМА 400 YD 135°	60	400	2	2,200	3003739
060 КМА 500 YD 135°	60	500	2	2,494	3003740
060 КМА 600 YD 135°	60	600	2	2,787	3003741
075 КМА 100 YD 135°	75	100	2	1,492	3003742
075 КМА 200 YD 135°	75	200	2	1,801	3003743
075 КМА 300 YD 135°	75	300	2	2,111	3003744
075 КМА 400 YD 135°	75	400	2	2,420	3003745
075 КМА 500 YD 135°	75	500	2	2,729	3003746
075 КМА 600 YD 135°	75	600	2	3,038	3003747
100 КМА 200 YD 135°	100	200	2	2,129	3003749
100 КМА 300 YD 135°	100	300	2	2,464	3003750
100 КМА 400 YD 135°	100	400	2	2,801	3003751
100 КМА 500 YD 135°	100	500	2	3,136	3003752
100 КМА 600 YD 135°	100	600	2	3,473	3003753
125 КМА 200 YD 135°	125	200	2	2,455	3000646
125 КМА 300 YD 135°	125	300	2	2,817	3000647
125 КМА 400 YD 135°	125	400	2	3,180	3000648
125 КМА 500 YD 135°	125	500	2	3,540	3000649
125 КМА 600 YD 135°	125	600	2	3,906	3000650
150 КМА 200 YD 135°	150	200	2	2,782	3000651
150 КМА 300 YD 135°	150	300	2	3,171	3000652
150 КМА 400 YD 135°	150	400	2	3,561	3000653
150 КМА 500 YD 135°	150	500	2	3,951	3000654
150 КМА 600 YD 135°	150	600	2	4,341	3000655

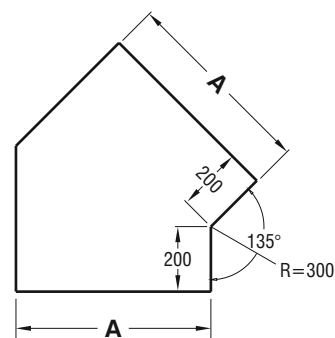
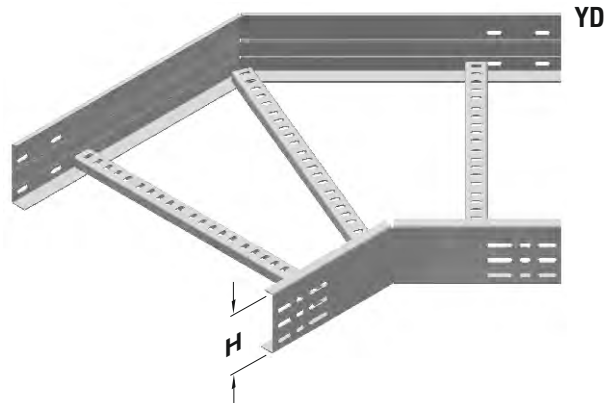

Образец заказа:

Высота (H): 75 мм

Ширина лотка (A): 500 мм

Толщина стенки (T): 2 мм

Тип покрытия (C): Горячее Цинкование

Тип модуля: Горизонтальный

поворотный модуль

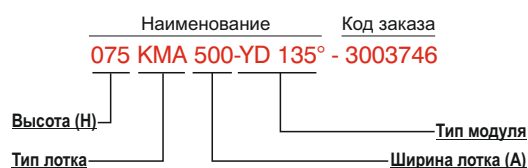

■ При заказах пожалуйста укажите код заказа.

■ Для заказа специальных размеров, пожалуйста свяжитесь с нами.

■ Вес материалов является приблизительным и может колебаться в пределах ± 10%.

▶▶ ГОРИЗОНТАЛЬНЫЙ ПОВОРОТНЫЙ МОДУЛЬ (135°) КМА R=450

Горячее Цинкование (TS EN ISO 1461)

Наименование	Н (мм)	А (мм)	Т (мм)	Вес (кг/шт)	Код заказа
040 КМА 100 YD 135°	40	100	2	1,397	3003754
040 КМА 200 YD 135°	40	200	2	1,752	3003755
040 КМА 300 YD 135°	40	300	2	2,123	3003756
040 КМА 400 YD 135°	40	400	2	2,493	3003757
040 КМА 500 YD 135°	40	500	2	2,881	3003758
040 КМА 600 YD 135°	40	600	2	3,233	3003759
050 КМА 100 YD 135°	50	100	2	1,559	3003760
050 КМА 200 YD 135°	50	200	2	1,924	3003761
050 КМА 300 YD 135°	50	300	2	2,306	3003762
050 КМА 400 YD 135°	50	400	2	2,686	3003763
050 КМА 500 YD 135°	50	500	2	3,084	3003764
050 КМА 600 YD 135°	50	600	2	3,447	3003765
060 КМА 100 YD 135°	60	100	2	1,719	3003766
060 КМА 200 YD 135°	60	200	2	2,097	3003767
060 КМА 300 YD 135°	60	300	2	2,488	3003768
060 КМА 400 YD 135°	60	400	2	2,880	3003769
060 КМА 500 YD 135°	60	500	2	3,289	3003770
060 КМА 600 YD 135°	60	600	2	3,663	3003771
075 КМА 100 YD 135°	75	100	2	1,938	3003772
075 КМА 200 YD 135°	75	200	2	2,332	3003773
075 КМА 300 YD 135°	75	300	2	2,739	3003774
075 КМА 400 YD 135°	75	400	2	3,147	3003775
075 КМА 500 YD 135°	75	500	2	3,573	3003776
075 КМА 600 YD 135°	75	600	2	3,962	3003777
100 КМА 200 YD 135°	100	200	2	2,739	3003779
100 КМА 300 YD 135°	100	300	2	3,174	3003780
100 КМА 400 YD 135°	100	400	2	3,609	3003781
100 КМА 500 YD 135°	100	500	2	4,060	3003782
100 КМА 600 YD 135°	100	600	2	4,477	3003783
125 КМА 200 YD 135°	125	200	2	3,146	3000656
125 КМА 300 YD 135°	125	300	2	3,608	3000657
125 КМА 400 YD 135°	125	400	2	4,069	3000658
125 КМА 500 YD 135°	125	500	2	4,547	3000659
125 КМА 600 YD 135°	125	600	2	4,992	3000660
150 КМА 200 YD 135°	150	200	2	3,553	3000661
150 КМА 300 YD 135°	150	300	2	4,041	3000662
150 КМА 400 YD 135°	150	400	2	4,531	3000663
150 КМА 500 YD 135°	150	500	2	5,036	3000664
150 КМА 600 YD 135°	150	600	2	5,507	3000665

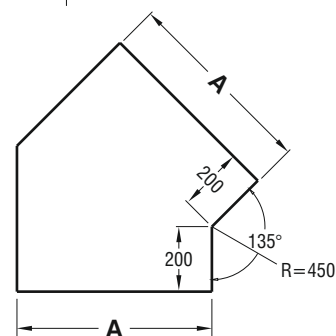
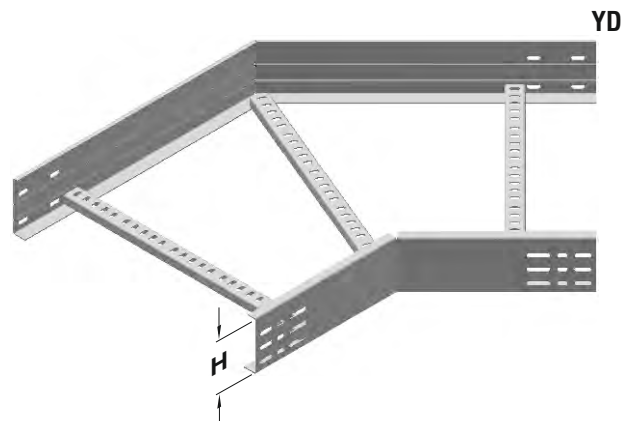

Образец заказа:

Высота (Н): 75 мм

Ширина лотка (А): 500 мм

Толщина стенки (Т): 2 мм

Тип покрытия (С): Горячее Цинкование

Тип модуля: Горизонтальный поворотный модуль

Наименование Код заказа
075 КМА 500-YD 135° - 3003776



- При заказах пожалуйста укажите код заказа.
- Для заказа специальных размеров, пожалуйста свяжитесь с нами.
- Вес материалов является приблизительным и может колебаться в пределах $\pm 10\%$.

▶▶ ГОРИЗОНТАЛЬНЫЙ ПОВОРОТНЫЙ МОДУЛЬ (135°) КМА R=600

Горячее Цинкование (TS EN ISO 1461)

Наименование	Н (мм)	А (мм)	Т (мм)	Вес (кг/шт)	Код заказа
040 КМА 100 YD 135°	40	100	2	1,625	3003784
040 КМА 200 YD 135°	40	200	2	1,980	3003785
040 КМА 300 YD 135°	40	300	2	2,351	3003786
040 КМА 400 YD 135°	40	400	2	2,721	3003787
040 КМА 500 YD 135°	40	500	2	3,109	3003788
040 КМА 600 YD 135°	40	600	2	3,461	3003789
050 КМА 100 YD 135°	50	100	2	1,818	3003790
050 КМА 200 YD 135°	50	200	2	2,185	3003791
050 КМА 300 YD 135°	50	300	2	2,565	3003792
050 КМА 400 YD 135°	50	400	2	2,947	3003793
050 КМА 500 YD 135°	50	500	2	3,345	3003794
050 КМА 600 YD 135°	50	600	2	3,708	3003795
060 КМА 100 YD 135°	60	100	2	2,012	3003796
060 КМА 200 YD 135°	60	200	2	2,389	3003797
060 КМА 300 YD 135°	60	300	2	2,781	3003798
060 КМА 400 YD 135°	60	400	2	3,172	3003799
060 КМА 500 YD 135°	60	500	2	3,582	3003800
060 КМА 600 YD 135°	60	600	2	3,956	3003801
075 КМА 100 YD 135°	75	100	2	2,279	3003802
075 КМА 200 YD 135°	75	200	2	2,672	3003803
075 КМА 300 YD 135°	75	300	2	3,080	3003804
075 КМА 400 YD 135°	75	400	2	3,488	3003805
075 КМА 500 YD 135°	75	500	2	3,913	3003806
075 КМА 600 YD 135°	75	600	2	4,303	3003807
100 КМА 200 YD 135°	100	200	2	3,160	3003809
100 КМА 300 YD 135°	100	300	2	3,595	3003810
100 КМА 400 YD 135°	100	400	2	4,030	3003811
100 КМА 500 YD 135°	100	500	2	4,481	3003812
100 КМА 600 YD 135°	100	600	2	4,898	3003813
125 КМА 200 YD 135°	125	200	2	3,648	3000666
125 КМА 300 YD 135°	125	300	2	4,110	3000667
125 КМА 400 YD 135°	125	400	2	4,572	3000668
125 КМА 500 YD 135°	125	500	2	5,049	3000669
125 КМА 600 YD 135°	125	600	2	5,493	3000670
150 КМА 200 YD 135°	150	200	2	4,136	3000671
150 КМА 300 YD 135°	150	300	2	4,623	3000672
150 КМА 400 YD 135°	150	400	2	5,113	3000673
150 КМА 500 YD 135°	150	500	2	5,618	3000674
150 КМА 600 YD 135°	150	600	2	6,089	3000675

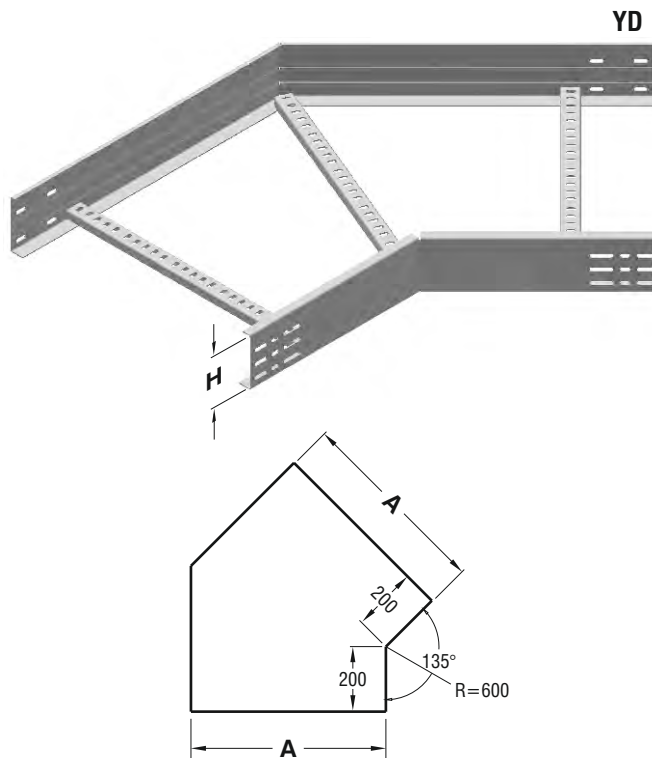

Образец заказа:

Высота (Н): 75 мм

Ширина лотка (А): 500 мм

Толщина стенки (Т): 2 мм

Тип покрытия (С): Горячее Цинкование

Тип модуля: Горизонтальный поворотный модуль



- При заказах пожалуйста укажите код заказа.
- Для заказа специальных размеров, пожалуйста свяжитесь с нами.
- Вес материалов является приблизительным и может колебаться в пределах $\pm 10\%$.

►► КРЫШКА ГОРИЗОНТАЛЬНОГО ПОВОРОТНОГО
МОДУЛЯ (135°) **R=117** КМА
Горячее Цинкование (TS EN ISO 1461)

Наименование	A (мм)	T (мм)	Вес (кг/шт)	Код заказа
КМА 100 YD 135° КРЫШКА	105	2	0,908	3001936
КМА 200 YD 135° КРЫШКА	205	2	1,662	3001938
КМА 300 YD 135° КРЫШКА	305	2	2,627	3001940
КМА 400 YD 135° КРЫШКА	405	2	3,723	3001941
КМА 500 YD 135° КРЫШКА	505	2	4,949	3001942
КМА 600 YD 135° КРЫШКА	605	2	6,305	3001943

►► КРЫШКА ГОРИЗОНТАЛЬНОГО ПОВОРОТНОГО
МОДУЛЯ (135°) **R=450** КМА
Горячее Цинкование (TS EN ISO 1461)

Наименование	A (мм)	T (мм)	Вес (кг/шт)	Код заказа
КМА 100 YD 135° КРЫШКА	105	2	0,879	3005014
КМА 200 YD 135° КРЫШКА	205	2	1,757	3005016
КМА 300 YD 135° КРЫШКА	305	2	2,778	3005018
КМА 400 YD 135° КРЫШКА	405	2	3,942	3005019
КМА 500 YD 135° КРЫШКА	505	2	5,249	3005020
КМА 600 YD 135° КРЫШКА	605	2	6,700	3005021

►► КРЫШКА ГОРИЗОНТАЛЬНОГО ПОВОРОТНОГО
МОДУЛЯ (135°) **R=300** КМА
Горячее Цинкование (TS EN ISO 1461)

Наименование	A (мм)	T (мм)	Вес (кг/шт)	Код заказа
КМА 100 YD 135° КРЫШКА	105	2	0,623	3005005
КМА 200 YD 135° КРЫШКА	205	2	1,279	3005007
КМА 300 YD 135° КРЫШКА	305	2	2,086	3005009
КМА 400 YD 135° КРЫШКА	405	2	3,036	3005010
КМА 500 YD 135° КРЫШКА	505	2	4,128	3005011
КМА 600 YD 135° КРЫШКА	605	2	5,364	3005012

►► КРЫШКА ГОРИЗОНТАЛЬНОГО ПОВОРОТНОГО
МОДУЛЯ (135°) **R=600** КМА
Горячее Цинкование (TS EN ISO 1461)

Наименование	A (мм)	T (мм)	Вес (кг/шт)	Код заказа
КМА 100 YD 135° КРЫШКА	105	2	1,142	3005023
КМА 200 YD 135° КРЫШКА	205	2	2,234	3005025
КМА 300 YD 135° КРЫШКА	305	2	3,469	3005027
КМА 400 YD 135° КРЫШКА	405	2	4,849	3005028
КМА 500 YD 135° КРЫШКА	505	2	6,370	3005029
КМА 600 YD 135° КРЫШКА	605	2	8,035	3005030

YD 135° **R=117**

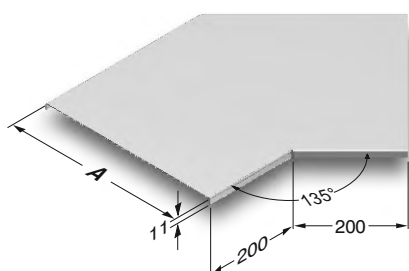

YD 135° **R=300 / R=450 / R=600**

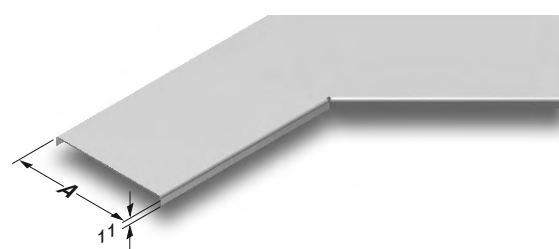

Образец заказа:



■ При заказах пожалуйста укажите код заказа.

■ Для заказа специальных размеров, пожалуйста свяжитесь с нами.

■ Вес материалов является приблизительным и может колебаться в пределах $\pm 10\%$.

▶▶ ГОРИЗОНТАЛЬНЫЙ ПОВОРОТНЫЙ МОДУЛЬ "Т" КМА R=117

Горячее Цинкование (TS EN ISO 1461)

Наименование	H (мм)	ABC (мм)	T (мм)	Вес (кг/шт)	Код заказа
040 КМА 100 УТ	40	100	2	1,534	3001614
040 КМА 200 УТ	40	200	2	2,024	3001615
040 КМА 300 УТ	40	300	2	2,509	3001616
040 КМА 400 УТ	40	400	2	3,358	3001617
040 КМА 500 УТ	40	500	2	4,402	3001618
040 КМА 600 УТ	40	600	2	5,074	3001619
050 КМА 100 УТ	50	100	2	1,694	3001620
050 КМА 200 УТ	50	200	2	2,200	3001621
050 КМА 300 УТ	50	300	2	2,702	3001622
050 КМА 400 УТ	50	400	2	3,569	3001623
050 КМА 500 УТ	50	500	2	4,631	3001624
050 КМА 600 УТ	50	600	2	5,319	3001625
060 КМА 100 УТ	60	100	2	1,853	3001626
060 КМА 200 УТ	60	200	2	2,377	3001627
060 КМА 300 УТ	60	300	2	2,896	3001628
060 КМА 400 УТ	60	400	2	3,780	3001629
060 КМА 500 УТ	60	500	2	4,858	3001630
060 КМА 600 УТ	60	600	2	5,565	3001631
075 КМА 100 УТ	75	100	2	2,060	3001632
075 КМА 200 УТ	75	200	2	2,610	3001633
075 КМА 300 УТ	75	300	2	3,156	3001634
075 КМА 400 УТ	75	400	2	4,065	3001635
075 КМА 500 УТ	75	500	2	5,170	3001636
075 КМА 600 УТ	75	600	2	5,902	3001637
100 КМА 200 УТ	100	200	2	3,020	3001638
100 КМА 300 УТ	100	300	2	3,609	3001639
100 КМА 400 УТ	100	400	2	4,563	3001640
100 КМА 500 УТ	100	500	2	5,710	3001641
100 КМА 600 УТ	100	600	2	6,484	3001642
125 КМА 200 УТ	125	200	2	4,092	3002453
125 КМА 300 УТ	125	300	2	4,865	3002454
125 КМА 400 УТ	125	400	2	5,457	3002455
125 КМА 500 УТ	125	500	2	6,499	3002456
125 КМА 600 УТ	125	600	2	7,742	3002457
150 КМА 200 УТ	150	200	2	4,692	3002458
150 КМА 300 УТ	150	300	2	5,505	3002459
150 КМА 400 УТ	150	400	2	6,139	3002460
150 КМА 500 УТ	150	500	2	7,205	3002461
150 КМА 600 УТ	150	600	2	8,489	3002462

УТ

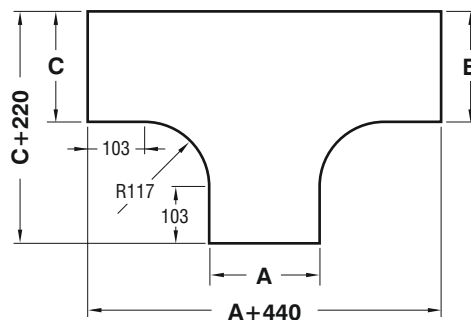
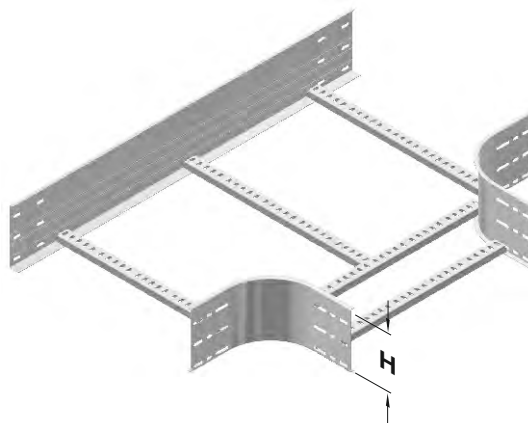

С отверстиями в один ряд H=040, H=050, H=060.
 С отверстиями в два ряда H=075.
 С отверстиями в три ряда H=100.
 С отверстиями в четыре ряда H=125.
 С отверстиями в пять рядов H=150.

Образец заказа:

Высота (H): 60 мм
 Ширина лотка (A,B,C): 200 мм
 Толщина стенки (T): 2 мм
 Тип покрытия (C): Горячее Цинкование
 Тип модуля: Поворотный Модуль "Т"

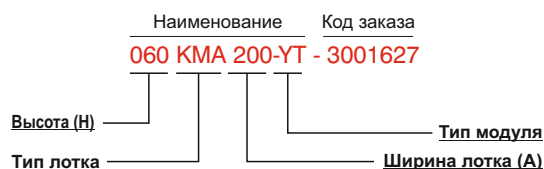

- При заказах пожалуйста укажите код заказа.
- Для заказа специальных размеров, пожалуйста свяжитесь с нами.
- Вес материалов является приблизительным и может колебаться в пределах $\pm 10\%$.

▶▶ ГОРИЗОНТАЛЬНЫЙ ПОВОРОТНЫЙ МОДУЛЬ "Т" КМА R=300

Горячее Цинкование (TS EN ISO 1461)

Наименование	H (мм)	ABC (мм)	T (мм)	Вес (кг/шт)	Код заказа
040 КМА 100 УТ	40	100	2	3,281	3003904
040 КМА 200 УТ	40	200	2	3,876	3003905
040 КМА 300 УТ	40	300	2	4,742	3003906
040 КМА 400 УТ	40	400	2	5,429	3003907
040 КМА 500 УТ	40	500	2	6,115	3003908
040 КМА 600 УТ	40	600	2	6,801	3003909
050 КМА 100 УТ	50	100	2	3,680	3003910
050 КМА 200 УТ	50	200	2	4,292	3003911
050 КМА 300 УТ	50	300	2	5,176	3003912
050 КМА 400 УТ	50	400	2	5,880	3003913
050 КМА 500 УТ	50	500	2	6,582	3003914
050 КМА 600 УТ	50	600	2	7,286	3003915
060 КМА 100 УТ	60	100	2	4,079	3003916
060 КМА 200 УТ	60	200	2	4,708	3003917
060 КМА 300 УТ	60	300	2	5,609	3003918
060 КМА 400 УТ	60	400	2	6,329	3003919
060 КМА 500 УТ	60	500	2	7,051	3003920
060 КМА 600 УТ	60	600	2	7,772	3003921
075 КМА 100 УТ	75	100	2	4,718	3003922
075 КМА 200 УТ	75	200	2	5,465	3003923
075 КМА 300 УТ	75	300	2	6,212	3003924
075 КМА 400 УТ	75	400	2	6,958	3003925
075 КМА 500 УТ	75	500	2	7,704	3003926
075 КМА 600 УТ	75	600	2	8,451	3003927
100 КМА 200 УТ	100	200	2	6,278	3003929
100 КМА 300 УТ	100	300	2	7,248	3003930
100 КМА 400 УТ	100	400	2	8,038	3003931
100 КМА 500 УТ	100	500	2	8,591	3003932
100 КМА 600 УТ	100	600	2	9,257	3003933
125 КМА 200 УТ	125	200	2	7,484	3000706
125 КМА 300 УТ	125	300	2	8,318	3000707
125 КМА 400 УТ	125	400	2	9,151	3000708
125 КМА 500 УТ	125	500	2	9,984	3000709
125 КМА 600 УТ	125	600	2	10,817	3000710
150 КМА 200 УТ	150	200	2	8,441	3000711
150 КМА 300 УТ	150	300	2	9,318	3000712
150 КМА 400 УТ	150	400	2	10,194	3000713
150 КМА 500 УТ	150	500	2	11,070	3000714
150 КМА 600 УТ	150	600	2	11,375	3000715

УТ

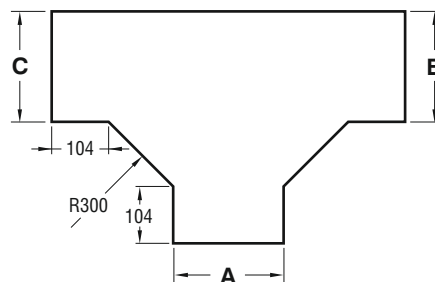
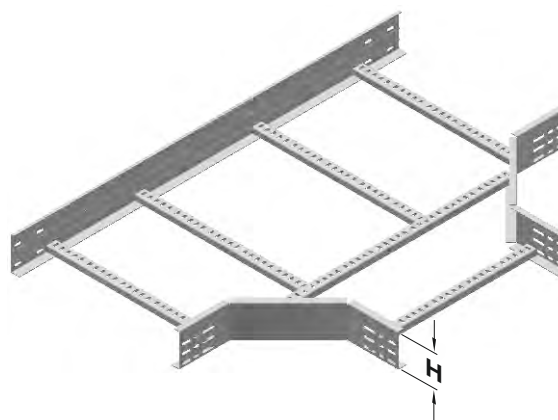

С отверстиями в один ряд H=040, H=050, H=060.
 С отверстиями в два ряда H=075.
 С отверстиями в три ряда H=100.
 С отверстиями в четыре ряда H=125.
 С отверстиями в пять рядов H=150.

Образец заказа:
 Высота (H): 60 мм
 Ширина лотка (A,B,C): 200 мм
 Толщина стенки (T): 2 мм
 Тип покрытия (C): Горячее Цинкование
 Тип модуля: Поворотный Модуль "Т"

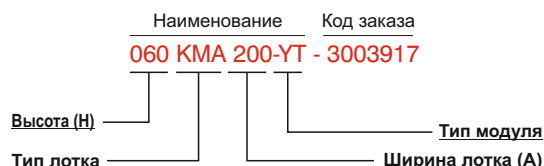

- При заказах пожалуйста укажите код заказа.
- Для заказа специальных размеров, пожалуйста свяжитесь с нами.
- Вес материалов является приблизительным и может колебаться в пределах $\pm 10\%$.

▶▶ ГОРИЗОНТАЛЬНЫЙ ПОВОРОТНЫЙ МОДУЛЬ "Т" КМА R=450

Горячее Цинкование (TS EN ISO 1461)

Наименование	H (мм)	ABC (мм)	T (мм)	Вес (кг/шт)	Код заказа
040 КМА 100 УТ	40	100	2	4,444	3003934
040 КМА 200 УТ	40	200	2	5,130	3003935
040 КМА 300 УТ	40	300	2	5,816	3003936
040 КМА 400 УТ	40	400	2	6,864	3003937
040 КМА 500 УТ	40	500	2	7,642	3003938
040 КМА 600 УТ	40	600	2	8,419	3003939
050 КМА 100 УТ	50	100	2	4,980	3003940
050 КМА 200 УТ	50	200	2	5,684	3003941
050 КМА 300 УТ	50	300	2	6,387	3003942
050 КМА 400 УТ	50	400	2	7,453	3003943
050 КМА 500 УТ	50	500	2	8,247	3003944
050 КМА 600 УТ	50	600	2	9,042	3003945
060 КМА 100 УТ	60	100	2	5,513	3003946
060 КМА 200 УТ	60	200	2	6,237	3003947
060 КМА 300 УТ	60	300	2	6,958	3003948
060 КМА 400 УТ	60	400	2	8,041	3003949
060 КМА 500 УТ	60	500	2	8,853	3003950
060 КМА 600 УТ	60	600	2	9,665	3003951
075 КМА 100 УТ	75	100	2	6,273	3003952
075 КМА 200 УТ	75	200	2	7,020	3003953
075 КМА 300 УТ	75	300	2	7,767	3003954
075 КМА 400 УТ	75	400	2	8,875	3003955
075 КМА 500 УТ	75	500	2	9,713	3003956
075 КМА 600 УТ	75	600	2	10,539	3003957
100 КМА 200 УТ	100	200	2	8,357	3003959
100 КМА 300 УТ	100	300	2	9,649	3003960
100 КМА 400 УТ	100	400	2	10,299	3003961
100 КМА 500 УТ	100	500	2	11,179	3003962
100 КМА 600 УТ	100	600	2	12,060	3003963
125 КМА 200 УТ	125	200	2	9,693	3000716
125 КМА 300 УТ	125	300	2	10,526	3000717
125 КМА 400 УТ	125	400	2	11,721	3000718
125 КМА 500 УТ	125	500	2	12,645	3000719
125 КМА 600 УТ	125	600	2	13,569	3000720
150 КМА 200 УТ	150	200	2	11,029	3000721
150 КМА 300 УТ	150	300	2	11,905	3000722
150 КМА 400 УТ	150	400	2	13,144	3000723
150 КМА 500 УТ	150	500	2	14,111	3000724
150 КМА 600 УТ	150	600	2	14,748	3000725

УТ

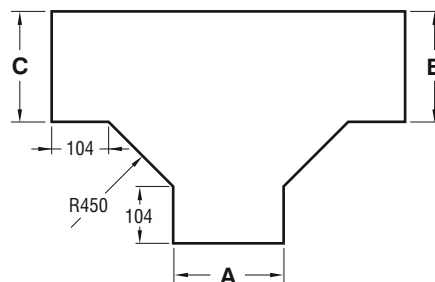
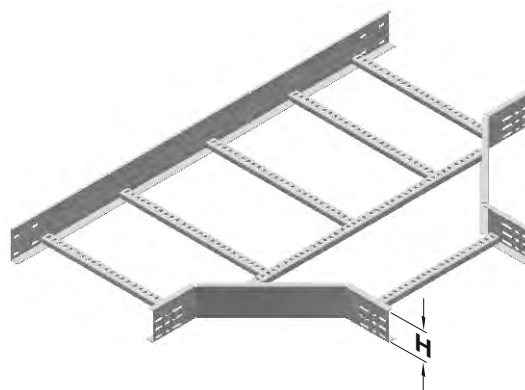

С отверстиями в один ряд H=040, H=050, H=060.
 С отверстиями в два ряда H=075.
 С отверстиями в три ряда H=100.
 С отверстиями в четыре ряда H=125.
 С отверстиями в пять рядов H=150.

Образец заказа:

Высота (H): 60 мм

Ширина лотка (A,B,C): 200 мм

Толщина стенки (T): 2 мм

Тип покрытия (C): Горячее Цинкование

Тип модуля: Поворотный Модуль "Т"

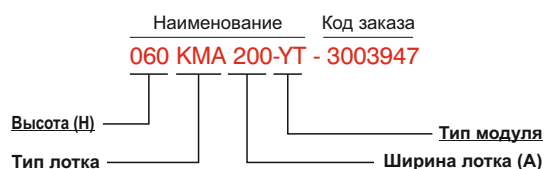

■ При заказах пожалуйста укажите код заказа.

■ Для заказа специальных размеров, пожалуйста свяжитесь с нами.

■ Вес материалов является приблизительным и может колебаться в пределах ± 10%.

▶▶ ГОРИЗОНТАЛЬНЫЙ ПОВОРОТНЫЙ МОДУЛЬ "Т" КМА R=600

Горячее Цинкование (TS EN ISO 1461)

Наименование	H (мм)	ABC (мм)	T (мм)	Вес (кг/шт)	Код заказа
040 КМА 100 УТ	40	100	2	5,597	3003964
040 КМА 200 УТ	40	200	2	6,375	3003965
040 КМА 300 УТ	40	300	2	7,151	3003966
040 КМА 400 УТ	40	400	2	8,291	3003967
040 КМА 500 УТ	40	500	2	9,159	3003968
040 КМА 600 УТ	40	600	2	10,032	3003969
050 КМА 100 УТ	50	100	2	6,271	3003970
050 КМА 200 УТ	50	200	2	7,065	3003971
050 КМА 300 УТ	50	300	2	7,860	3003972
050 КМА 400 УТ	50	400	2	9,017	3003973
050 КМА 500 УТ	50	500	2	9,902	3003974
050 КМА 600 УТ	50	600	2	10,792	3003975
060 КМА 100 УТ	60	100	2	6,724	3003976
060 КМА 200 УТ	60	200	2	7,756	3003977
060 КМА 300 УТ	60	300	2	8,568	3003978
060 КМА 400 УТ	60	400	2	9,742	3003979
060 КМА 500 УТ	60	500	2	10,608	3003980
060 КМА 600 УТ	60	600	2	11,552	3003981
075 КМА 100 УТ	75	100	2	7,908	3003982
075 КМА 200 УТ	75	200	2	8,746	3003983
075 КМА 300 УТ	75	300	2	9,583	3003984
075 КМА 400 УТ	75	400	2	10,783	3003985
075 КМА 500 УТ	75	500	2	11,712	3003986
075 КМА 600 УТ	75	600	2	12,645	3003987
100 КМА 200 УТ	100	200	2	10,427	3003989
100 КМА 300 УТ	100	300	2	11,308	3003990
100 КМА 400 УТ	100	400	2	12,551	3003991
100 КМА 500 УТ	100	500	2	13,522	3003992
100 КМА 600 УТ	100	600	2	14,499	3003993
125 КМА 200 УТ	125	200	2	12,107	3000726
125 КМА 300 УТ	125	300	2	13,031	3000727
125 КМА 400 УТ	125	400	2	14,317	3000728
125 КМА 500 УТ	125	500	2	15,332	3000729
125 КМА 600 УТ	125	600	2	16,352	3000730
150 КМА 200 УТ	150	200	2	13,787	3000731
150 КМА 300 УТ	150	300	2	14,754	3000732
150 КМА 400 УТ	150	400	2	16,084	3000733
150 КМА 500 УТ	150	500	2	17,142	3000734
150 КМА 600 УТ	150	600	2	18,205	3000735

УТ

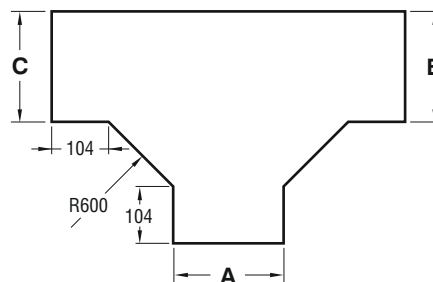
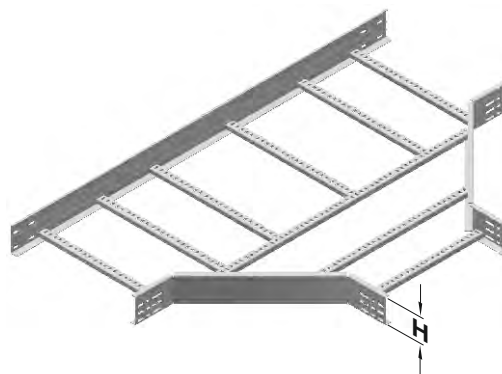

С отверстиями в один ряд H=040, H=050, H=060.
 С отверстиями в два ряда H=075.
 С отверстиями в три ряда H=100.
 С отверстиями в четыре ряда H=125.
 С отверстиями в пять рядов H=150.

Образец заказа:

Высота (H): 60 мм
 Ширина лотка (A,B,C): 200 мм
 Толщина стенки (T): 2 мм
 Тип покрытия (C): Горячее Цинкование
 Тип модуля: Поворотный Модуль "Т"

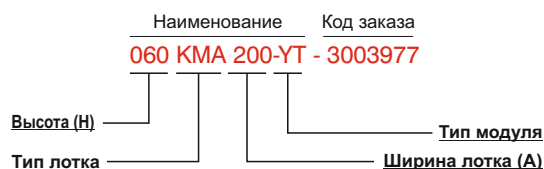

- При заказах пожалуйста укажите код заказа.
- Для заказа специальных размеров, пожалуйста свяжитесь с нами.
- Вес материалов является приблизительным и может колебаться в пределах $\pm 10\%$.

▶▶ КРЫШКА ГОРИЗОНТАЛЬНЫЙ ПОВОРОТНОГО МОДУЛЯ "Т" КМА R=117

Горячее Цинкование (TS EN ISO 1461)

Наименование	ABC (мм)	T (мм)	Вес (кг/шт)	Код заказа
КМА 100 УТ КРЫШКА	105	2	1,724	3005666
КМА 200 УТ КРЫШКА	205	2	3,424	3005662
КМА 300 УТ КРЫШКА	305	2	5,473	3005658
КМА 400 УТ КРЫШКА	405	2	7,868	3005656
КМА 500 УТ КРЫШКА	505	2	10,611	3005654
КМА 600 УТ КРЫШКА	605	2	13,701	3005652

▶▶ КРЫШКА ГОРИЗОНТАЛЬНЫЙ ПОВОРОТНОГО МОДУЛЯ "Т" КМА R=450

Горячее Цинкование (TS EN ISO 1461)

Наименование	ABC (мм)	T (мм)	Вес (кг/шт)	Код заказа
КМА 100 УТ КРЫШКА	105	2	3,031	3005068
КМА 200 УТ КРЫШКА	205	2	4,947	3005070
КМА 300 УТ КРЫШКА	305	2	7,208	3005072
КМА 400 УТ КРЫШКА	405	2	8,935	3005073
КМА 500 УТ КРЫШКА	505	2	12,768	3005074
КМА 600 УТ КРЫШКА	605	2	16,066	3005075

▶▶ КРЫШКА ГОРИЗОНТАЛЬНЫЙ ПОВОРОТНОГО МОДУЛЯ "Т" КМА R=300

Горячее Цинкование (TS EN ISO 1461)

Наименование	ABC (мм)	T (мм)	Вес (кг/шт)	Код заказа
КМА 100 УТ КРЫШКА	105	2	1,823	3005059
КМА 200 УТ КРЫШКА	205	2	3,284	3005061
КМА 300 УТ КРЫШКА	305	2	5,090	3005063
КМА 400 УТ КРЫШКА	405	2	7,241	3005064
КМА 500 УТ КРЫШКА	505	2	9,738	3005065
КМА 600 УТ КРЫШКА	605	2	12,581	3005066

▶▶ КРЫШКА ГОРИЗОНТАЛЬНЫЙ ПОВОРОТНОГО МОДУЛЯ "Т" КМА R=600

Горячее Цинкование (TS EN ISO 1461)

Наименование	ABC (мм)	T (мм)	Вес (кг/шт)	Код заказа
КМА 100 УТ КРЫШКА	105	2	4,506	3005077
КМА 200 УТ КРЫШКА	205	2	6,877	3005079
КМА 300 УТ КРЫШКА	305	2	9,594	3005081
КМА 400 УТ КРЫШКА	405	2	12,657	3005082
КМА 500 УТ КРЫШКА	505	2	16,064	3005083
КМА 600 УТ КРЫШКА	605	2	19,818	3005084

УТ



УТ

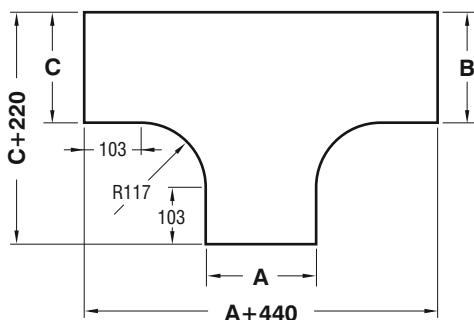
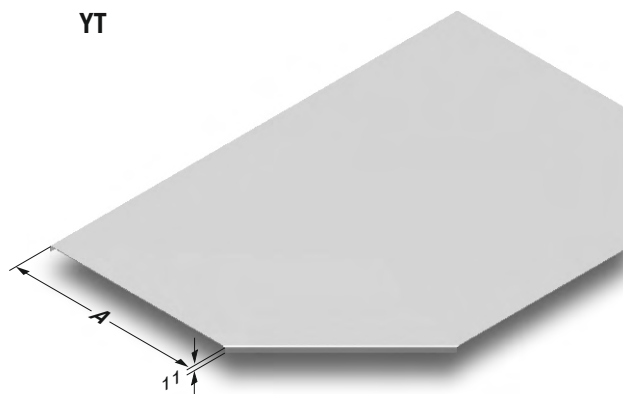

Образец заказа:

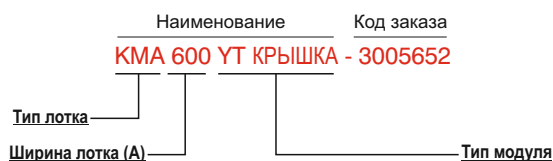

■ При заказах пожалуйста укажите код заказа.

■ Для заказа специальных размеров, пожалуйста свяжитесь с нами.

■ Вес материалов является приблизительным и может колебаться в пределах $\pm 10\%$.

►► КРЕСТООБРАЗНЫЙ СОЕДИНИТЕЛЬНЫЙ МОДУЛЬ КМА R=117

Горячее Цинкование (TS EN ISO 1461)

Наименование	H (мм)	ABCD (мм)	T (мм)	Вес (кг/шт)	Код заказа
040 КМА 100 AD	40	100	2	1,964	3001643
040 КМА 200 AD	40	200	2	2,470	3001644
040 КМА 300 AD	40	300	2	2,895	3001645
040 КМА 400 AD	40	400	2	3,984	3001646
040 КМА 500 AD	40	500	2	4,586	3001647
040 КМА 600 AD	40	600	2	5,181	3001648
050 КМА 100 AD	50	100	2	2,204	3001649
050 КМА 200 AD	50	200	2	2,710	3001650
050 КМА 300 AD	50	300	2	3,135	3001651
050 КМА 400 AD	50	400	2	4,224	3001652
050 КМА 500 AD	50	500	2	4,826	3001653
050 КМА 600 AD	50	600	2	5,421	3001654
060 КМА 100 AD	60	100	2	2,444	3001655
060 КМА 200 AD	60	200	2	2,950	3001656
060 КМА 300 AD	60	300	2	3,375	3001657
060 КМА 400 AD	60	400	2	4,464	3001658
060 КМА 500 AD	60	500	2	5,066	3001659
060 КМА 600 AD	60	600	2	5,661	3001660
075 КМА 100 AD	75	100	2	2,752	3001661
075 КМА 200 AD	75	200	2	3,258	3001662
075 КМА 300 AD	75	300	2	3,683	3001663
075 КМА 400 AD	75	400	2	4,772	3001664
075 КМА 500 AD	75	500	2	5,374	3001665
075 КМА 600 AD	75	600	2	5,969	3001666
100 КМА 200 AD	100	200	2	3,806	3001667
100 КМА 300 AD	100	300	2	4,231	3001668
100 КМА 400 AD	100	400	2	5,320	3001669
100 КМА 500 AD	100	500	2	5,922	3001670
100 КМА 600 AD	100	600	2	6,517	3001671
125 КМА 200 AD	125	200	2	4,631	3002463
125 КМА 300 AD	125	300	2	5,565	3002464
125 КМА 400 AD	125	400	2	6,112	3002465
125 КМА 500 AD	125	500	2	7,539	3002466
125 КМА 600 AD	125	600	2	8,281	3002467
150 КМА 200 AD	150	200	2	5,301	3002468
150 КМА 300 AD	150	300	2	6,244	3002469
150 КМА 400 AD	150	400	2	6,794	3002470
150 КМА 500 AD	150	500	2	8,207	3002471
150 КМА 600 AD	150	600	2	8,954	3002472

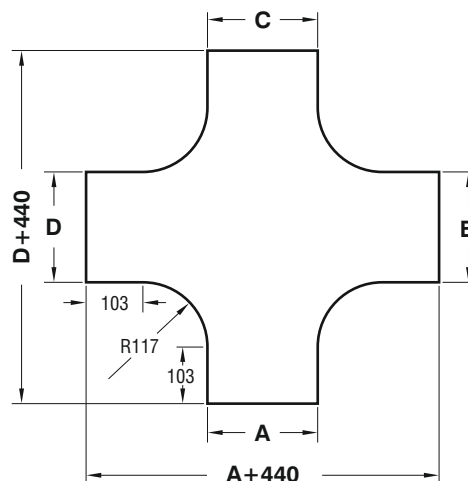
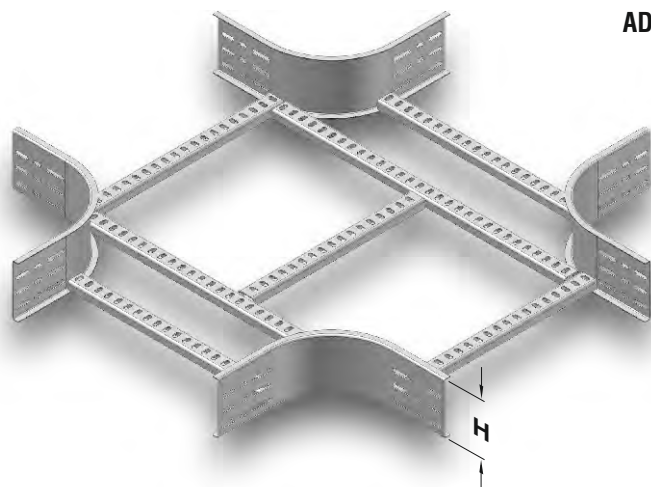

С отверстиями в один ряд H=040, H=050, H=060.
 С отверстиями в два ряда H=075.
 С отверстиями в три ряда H=100.
 С отверстиями в четыре ряда H=125.
 С отверстиями в пять рядов H=150.

Образец заказа:
 Высота (H): 50 мм
 Ширина лотка (A,B,C,D): 400 мм
 Толщина стенки (T): 2 мм
 Тип покрытия (C): Горячее Цинкование
 Тип модуля: Крестообразный Соединительный Модуль

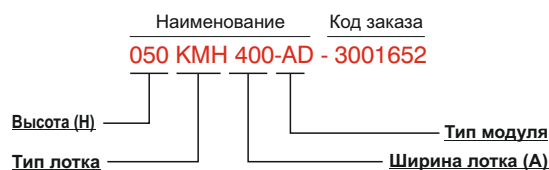

- При заказах пожалуйста укажите код заказа.
- Для заказа специальных размеров, пожалуйста свяжитесь с нами.
- Вес материалов является приблизительным и может колебаться в пределах $\pm 10\%$.

►► КРЕСТООБРАЗНЫЙ СОЕДИНИТЕЛЬНЫЙ МОДУЛЬ КМА R=300

Горячее Цинкование (TS EN ISO 1461)

Наименование	H (мм)	ABCD (мм)	T (мм)	Вес (кг/шт)	Код заказа
040 КМА 100 AD	40	100	2	3,810	3003994
040 КМА 200 AD	40	200	2	4,627	3003995
040 КМА 300 AD	40	300	2	5,355	3003996
040 КМА 400 AD	40	400	2	6,083	3003997
040 КМА 500 AD	40	500	2	6,811	3003998
040 КМА 600 AD	40	600	2	8,084	3003999
050 КМА 100 AD	50	100	2	4,294	3004000
050 КМА 200 AD	50	200	2	5,112	3004001
050 КМА 300 AD	50	300	2	5,840	3004002
050 КМА 400 AD	50	400	2	6,568	3004003
050 КМА 500 AD	50	500	2	7,295	3004004
050 КМА 600 AD	50	600	2	8,568	3004005
060 КМА 100 AD	60	100	2	4,778	3004006
060 КМА 200 AD	60	200	2	5,596	3004007
060 КМА 300 AD	60	300	2	6,324	3004008
060 КМА 400 AD	60	400	2	7,052	3004009
060 КМА 500 AD	60	500	2	7,780	3004010
060 КМА 600 AD	60	600	2	9,052	3004011
075 КМА 100 AD	75	100	2	5,437	3004012
075 КМА 200 AD	75	200	2	6,255	3004013
075 КМА 300 AD	75	300	2	6,982	3004014
075 КМА 400 AD	75	400	2	7,710	3004015
075 КМА 500 AD	75	500	2	8,438	3004016
075 КМА 600 AD	75	600	2	9,711	3004017
100 КМА 200 AD	100	200	2	7,396	3004019
100 КМА 300 AD	100	300	2	8,125	3004020
100 КМА 400 AD	100	400	2	8,853	3004021
100 КМА 500 AD	100	500	2	9,581	3004022
100 КМА 600 AD	100	600	2	10,857	3004023
125 КМА 200 AD	125	200	2	8,539	3000928
125 КМА 300 AD	125	300	2	9,269	3000929
125 КМА 400 AD	125	400	2	9,996	3000930
125 КМА 500 AD	125	500	2	10,724	3000931
125 КМА 600 AD	125	600	2	11,996	3000932
150 КМА 200 AD	150	200	2	9,771	3000933
150 КМА 300 AD	150	300	2	10,500	3000934
150 КМА 400 AD	150	400	2	11,228	3000935
150 КМА 500 AD	150	500	2	11,956	3000936
150 КМА 600 AD	150	600	2	13,229	3000937

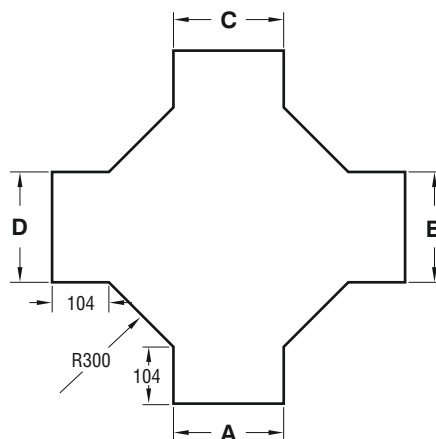
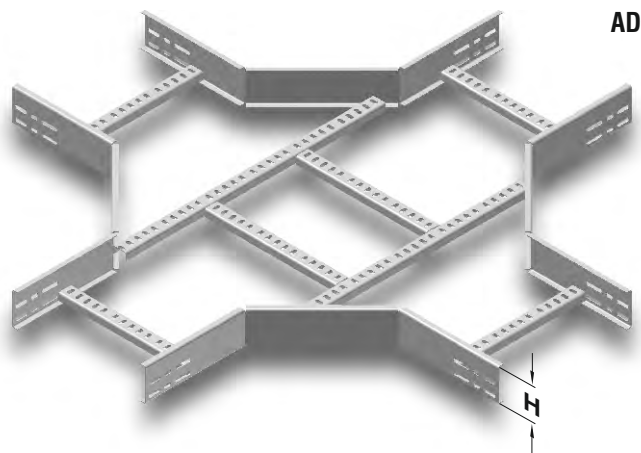

С отверстиями в один ряд H=040, H=050, H=060.
 С отверстиями в два ряда H=075.
 С отверстиями в три ряда H=100.
 С отверстиями в четыре ряда H=125.
 С отверстиями в пять рядов H=150.

Образец заказа:
 Высота (H): 50 мм
 Ширина лотка (A,B,C,D): 400 мм
 Толщина стенки (T): 2 мм
 Тип покрытия (C): Горячее Цинкование
 Тип модуля: Крестообразный Соединительный Модуль

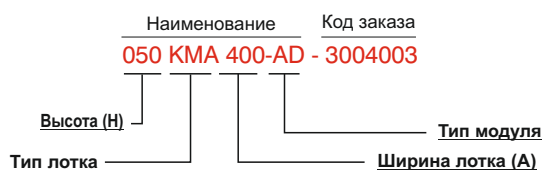

- При заказах пожалуйста укажите код заказа.
- Для заказа специальных размеров, пожалуйста свяжитесь с нами.
- Вес материалов является приблизительным и может колебаться в пределах $\pm 10\%$.

►► КРЕСТООБРАЗНЫЙ СОЕДИНИТЕЛЬНЫЙ МОДУЛЬ КМА R=450

Горячее Цинкование (TS EN ISO 1461)

Наименование	H (мм)	ABCD (мм)	T (мм)	Вес (кг/шт)	Код заказа
040 КМА 100 AD	40	100	2	5,294	3004024
040 КМА 200 AD	40	200	2	6,114	3004025
040 КМА 300 AD	40	300	2	6,932	3004026
040 КМА 400 AD	40	400	2	7,752	3004027
040 КМА 500 AD	40	500	2	8,571	3004028
040 КМА 600 AD	40	600	2	9,390	3004029
050 КМА 100 AD	50	100	2	5,950	3004030
050 КМА 200 AD	50	200	2	6,769	3004031
050 КМА 300 AD	50	300	2	7,589	3004032
050 КМА 400 AD	50	400	2	8,407	3004033
050 КМА 500 AD	50	500	2	9,227	3004034
050 КМА 600 AD	50	600	2	10,046	3004035
060 КМА 100 AD	60	100	2	6,607	3004036
060 КМА 200 AD	60	200	2	7,425	3004037
060 КМА 300 AD	60	300	2	8,245	3004038
060 КМА 400 AD	60	400	2	9,064	3004039
060 КМА 500 AD	60	500	2	9,882	3004040
060 КМА 600 AD	60	600	2	10,702	3004041
075 КМА 100 AD	75	100	2	7,522	3004042
075 КМА 200 AD	75	200	2	8,341	3004043
075 КМА 300 AD	75	300	2	9,161	3004044
075 КМА 400 AD	75	400	2	9,979	3004045
075 КМА 500 AD	75	500	2	10,799	3004046
075 КМА 600 AD	75	600	2	11,618	3004047
100 КМА 200 AD	100	200	2	9,913	3004049
100 КМА 300 AD	100	300	2	10,733	3004050
100 КМА 400 AD	100	400	2	11,551	3004051
100 КМА 500 AD	100	500	2	12,371	3004052
100 КМА 600 AD	100	600	2	13,190	3004053
125 КМА 200 AD	125	200	2	11,485	3000938
125 КМА 300 AD	125	300	2	12,305	3000939
125 КМА 400 AD	125	400	2	13,123	3000940
125 КМА 500 AD	125	500	2	13,943	3000941
125 КМА 600 AD	125	600	2	14,762	3000942
150 КМА 200 AD	150	200	2	13,057	3000943
150 КМА 300 AD	150	300	2	13,877	3000944
150 КМА 400 AD	150	400	2	14,695	3000945
150 КМА 500 AD	150	500	2	15,514	3000946
150 КМА 600 AD	150	600	2	16,334	3000947

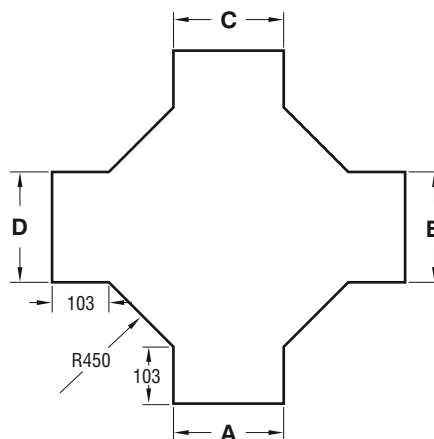
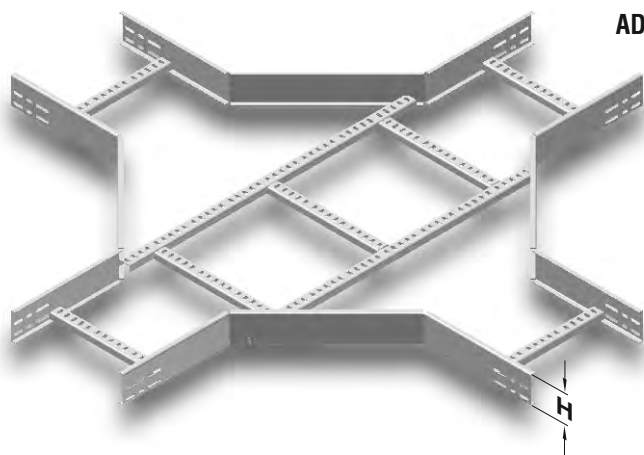

С отверстиями в один ряд H=040, H=050, H=060.
 С отверстиями в два ряда H=075.
 С отверстиями в три ряда H=100.
 С отверстиями в четыре ряда H=125.
 С отверстиями в пять рядов H=150.

Образец заказа:
 Высота (H): 50 мм
 Ширина лотка (A,B,C,D): 400 мм
 Толщина стенки (T): 2 мм
 Тип покрытия (C): Горячее Цинкование
 Тип модуля: Крестообразный Соединительный Модуль

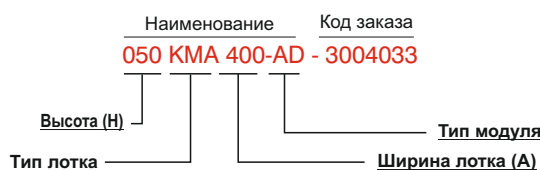

- При заказах пожалуйста укажите код заказа.
- Для заказа специальных размеров, пожалуйста свяжитесь с нами.
- Вес материалов является приблизительным и может колебаться в пределах $\pm 10\%$.

КРЕСТООБРАЗНЫЙ СОЕДИНИТЕЛЬНЫЙ МОДУЛЬ КМА R=600

Горячее Цинкование (TS EN ISO 1461)

Наименование	H (мм)	ABCD (мм)	T (мм)	Вес (кг/шт)	Код заказа
040 КМА 100 AD	40	100	2	7,128	3004054
040 КМА 200 AD	40	200	2	8,065	3004055
040 КМА 300 AD	40	300	2	9,103	3004056
040 КМА 400 AD	40	400	2	10,104	3004057
040 КМА 500 AD	40	500	2	11,105	3004058
040 КМА 600 AD	40	600	2	12,106	3004059
050 КМА 100 AD	50	100	2	7,955	3004060
050 КМА 200 AD	50	200	2	8,936	3004061
050 КМА 300 AD	50	300	2	9,930	3004062
050 КМА 400 AD	50	400	2	10,931	3004063
050 КМА 500 AD	50	500	2	11,933	3004064
050 КМА 600 AD	50	600	2	12,934	3004065
060 КМА 100 AD	60	100	2	8,754	3004066
060 КМА 200 AD	60	200	2	9,765	3004067
060 КМА 300 AD	60	300	2	10,758	3004068
060 КМА 400 AD	60	400	2	11,759	3004069
060 КМА 500 AD	60	500	2	12,760	3004070
060 КМА 600 AD	60	600	2	13,761	3004071
075 КМА 100 AD	75	100	2	9,956	3004072
075 КМА 200 AD	75	200	2	10,937	3004073
075 КМА 300 AD	75	300	2	11,932	3004074
075 КМА 400 AD	75	400	2	12,933	3004075
075 КМА 500 AD	75	500	2	13,934	3004076
075 КМА 600 AD	75	600	2	14,935	3004077
100 КМА 200 AD	100	200	2	12,939	3004079
100 КМА 300 AD	100	300	2	13,933	3004080
100 КМА 400 AD	100	400	2	14,934	3004081
100 КМА 500 AD	100	500	2	15,935	3004082
100 КМА 600 AD	100	600	2	16,936	3004083
125 КМА 200 AD	125	200	2	14,940	3000948
125 КМА 300 AD	125	300	2	15,934	3000949
125 КМА 400 AD	125	400	2	16,935	3000950
125 КМА 500 AD	125	500	2	17,936	3000951
125 КМА 600 AD	125	600	2	18,937	3000952
150 КМА 200 AD	150	200	2	16,941	3000953
150 КМА 300 AD	150	300	2	17,934	3000954
150 КМА 400 AD	150	400	2	18,935	3000955
150 КМА 500 AD	150	500	2	19,936	3000956
150 КМА 600 AD	150	600	2	20,939	3000957

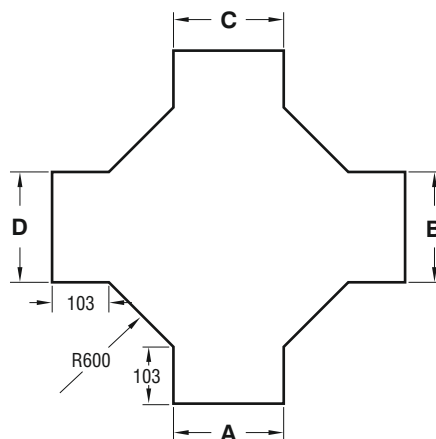
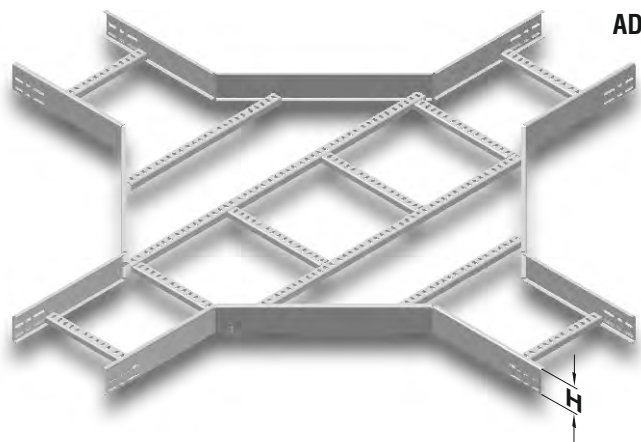

С отверстиями в один ряд H=040, H=050, H=060.
 С отверстиями в два ряда H=075.
 С отверстиями в три ряда H=100.
 С отверстиями в четыре ряда H=125.
 С отверстиями в пять рядов H=150.

Образец заказа:
 Высота (H): 50 мм
 Ширина лотка (A,B,C,D): 400 мм
 Толщина стенки (T): 2 мм
 Тип покрытия (C): Горячее Цинкование
 Тип модуля: Крестообразный Соединительный Модуль

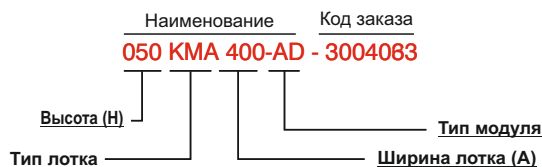

- При заказах пожалуйста укажите код заказа.
- Для заказа специальных размеров, пожалуйста свяжитесь с нами.
- Вес материалов является приблизительным и может колебаться в пределах $\pm 10\%$.

▶▶ КРЫШКА КРЕСТООБРАЗНОГО СОЕДИНИТЕЛЬНОГО МОДУЛЯ КМА R=117

Горячее Цинкование (TS EN ISO 1461)

Наименование	ABCD (мм)	T (мм)	Вес (кг/шт)	Код заказа
КМА 100 AD КРЫШКА	105	2	2,208	3005650
КМА 200 AD КРЫШКА	205	2	4,252	3005646
КМА 300 AD КРЫШКА	305	2	6,652	3005642
КМА 400 AD КРЫШКА	405	2	9,399	3005640
КМА 500 AD КРЫШКА	505	2	12,468	3005638
КМА 600 AD КРЫШКА	605	2	15,926	3005636

▶▶ КРЫШКА КРЕСТООБРАЗНОГО СОЕДИНИТЕЛЬНОГО МОДУЛЯ КМА R=450

Горячее Цинкование (TS EN ISO 1461)

Наименование	A (мм)	T (мм)	Вес (кг/шт)	Код заказа
КМА 100 AD КРЫШКА	105	2	4,727	3005095
КМА 200 AD КРЫШКА	205	2	7,083	3005097
КМА 300 AD КРЫШКА	305	2	9,786	3005099
КМА 400 AD КРЫШКА	405	2	12,833	3005100
КМА 500 AD КРЫШКА	505	2	16,225	3005101
КМА 600 AD КРЫШКА	605	2	19,963	3005102

▶▶ КРЫШКА КРЕСТООБРАЗНОГО СОЕДИНИТЕЛЬНОГО МОДУЛЯ КМА R=300

Горячее Цинкование (TS EN ISO 1461)

Наименование	A (мм)	T (мм)	Вес (кг/шт)	Код заказа
КМА 100 AD КРЫШКА	105	2	2,682	3005086
КМА 200 AD КРЫШКА	205	2	4,431	3005088
КМА 300 AD КРЫШКА	305	2	7,625	3005090
КМА 400 AD КРЫШКА	405	2	8,966	3005091
КМА 500 AD КРЫШКА	505	2	11,751	3005092
КМА 600 AD КРЫШКА	605	2	14,882	3005093

▶▶ КРЫШКА КРЕСТООБРАЗНОГО СОЕДИНИТЕЛЬНОГО МОДУЛЯ КМА R=600

Горячее Цинкование (TS EN ISO 1461)

Наименование	A (мм)	T (мм)	Вес (кг/шт)	Код заказа
КМА 100 AD КРЫШКА	105	2	7,306	3005104
КМА 200 AD КРЫШКА	205	2	10,270	3005106
КМА 300 AD КРЫШКА	305	2	13,578	3005108
КМА 400 AD КРЫШКА	405	2	17,233	3005109
КМА 500 AD КРЫШКА	505	2	21,232	3005110
КМА 600 AD КРЫШКА	605	2	25,576	3005111

AD R=117

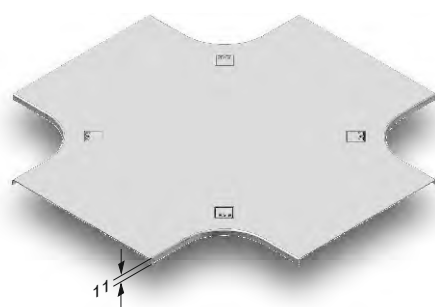

AD R=300 / R=450 / R=600

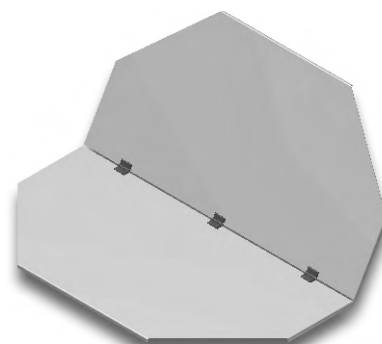
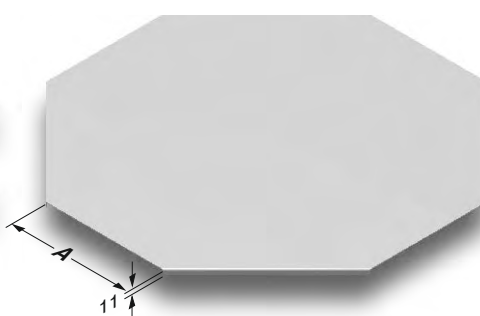

Образец заказа:

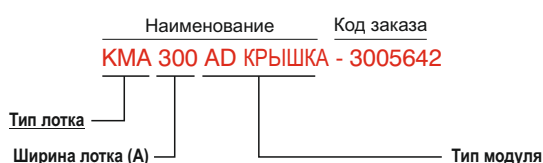

- При заказах пожалуйста укажите код заказа.
- Для заказа специальных размеров, пожалуйста свяжитесь с нами.

- R= 600, Крышки шириной 500 и 600 будут поставляться как две части, соединенные петлями.
- Вес материалов является приблизительным и может колебаться в пределах $\pm 10\%$.

▶▶ МОДУЛЬ ВНУТРЕННЕГО ПОВОРОТА КМА (90°) R=120

Горячее Цинкование (TS EN ISO 1461)

Наименование	Н (мм)	А (мм)	Т (мм)	Вес (кг/шт)	Код заказа
040 КМА 100 ID	40	100	2	1,041	3001672
040 КМА 200 ID	40	200	2	1,324	3001673
040 КМА 300 ID	40	300	2	1,605	3001674
040 КМА 400 ID	40	400	2	1,885	3001675
040 КМА 500 ID	40	500	2	2,169	3001676
040 КМА 600 ID	40	600	2	2,450	3001677
050 КМА 100 ID	50	100	2	1,115	3001678
050 КМА 200 ID	50	200	2	1,399	3001679
050 КМА 300 ID	50	300	2	1,680	3001680
050 КМА 400 ID	50	400	2	1,960	3001681
050 КМА 500 ID	50	500	2	2,244	3001682
050 КМА 600 ID	50	600	2	2,525	3001683
060 КМА 100 ID	60	100	2	1,329	3001684
060 КМА 200 ID	60	200	2	1,613	3001685
060 КМА 300 ID	60	300	2	1,893	3001686
060 КМА 400 ID	60	400	2	2,174	3001687
060 КМА 500 ID	60	500	2	2,457	3001688
060 КМА 600 ID	60	600	2	2,738	3001689
075 КМА 100 ID	75	100	2	1,571	3001690
075 КМА 200 ID	75	200	2	1,855	3001691
075 КМА 300 ID	75	300	2	2,135	3001692
075 КМА 400 ID	75	400	2	2,416	3001693
075 КМА 500 ID	75	500	2	2,699	3001694
075 КМА 600 ID	75	600	2	2,980	3001695
100 КМА 200 ID	100	200	2	2,297	3001696
100 КМА 300 ID	100	300	2	2,577	3001697
100 КМА 400 ID	100	400	2	2,858	3001698
100 КМА 500 ID	100	500	2	3,142	3001699
100 КМА 600 ID	100	600	2	3,422	3001700

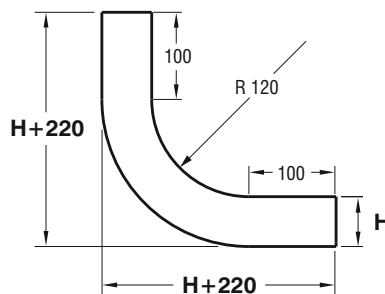
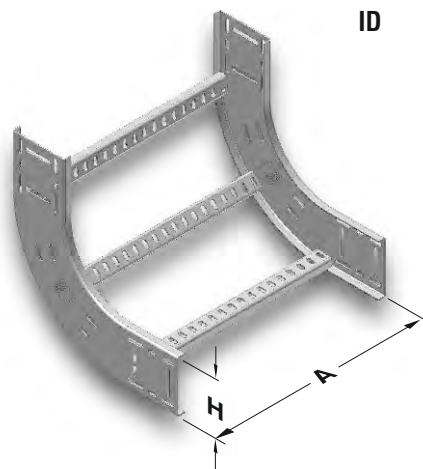

С отверстиями в один ряд Н=040, Н=050, Н=060.
С отверстиями в два ряда Н=075.
С отверстиями в три ряда Н=100.

Образец заказа:
Высота (Н): 50 мм
Ширина лотка (А): 500 мм
Толщина стенки (Т): 2 мм
Тип покрытия (С): Горячее Цинкование
Тип модуля: Модуль внутреннего поворота

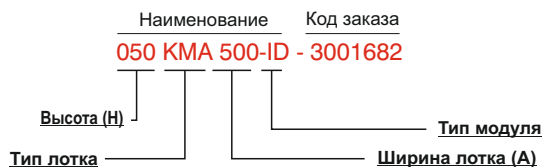

- При заказах пожалуйста укажите код заказа.
- Для заказа специальных размеров, пожалуйста свяжитесь с нами.
- Вес материалов является приблизительным и может колебаться в пределах $\pm 10\%$.

►► МОДУЛЬ ВНУТРЕННЕГО ПОВОРОТА КМА (90°) R=120

Горячее Цинкование (TS EN ISO 1461)

Наименование	Н (мм)	А (мм)	Т (мм)	Вес (кг/шт)	Код заказа
125 КМА 200 ID	125	200	2	3,406	3002473
125 КМА 300 ID	125	300	2	3,641	3002474
125 КМА 400 ID	125	400	2	3,874	3002475
125 КМА 500 ID	125	500	2	4,104	3002476
125 КМА 600 ID	125	600	2	4,336	3002477
150 КМА 200 ID	150	200	2	3,961	3002478
150 КМА 300 ID	150	300	2	4,197	3002479
150 КМА 400 ID	150	400	2	4,430	3002480
150 КМА 500 ID	150	500	2	4,660	3002481
150 КМА 600 ID	150	600	2	4,892	3002482

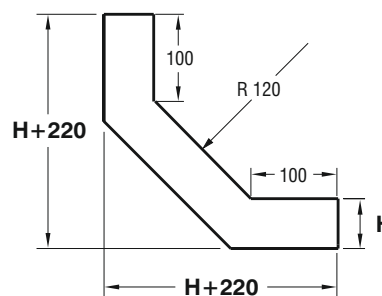
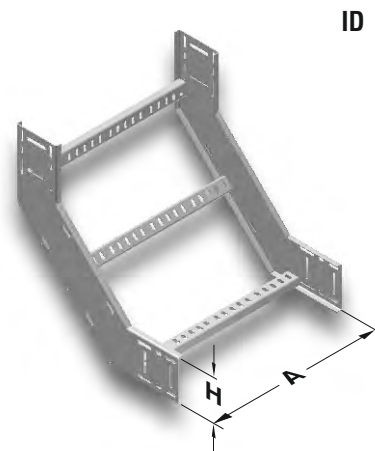

С отверстиями в четыре ряда H=125.
С отверстиями в пять рядов H=150.

Образец заказа:

Высота (H): 150 мм

Ширина лотка (A): 500 мм

Толщина стенки (Т): 2 мм

Тип покрытия (С): Горячее Цинкование

Тип модуля: Модуль внутреннего поворота

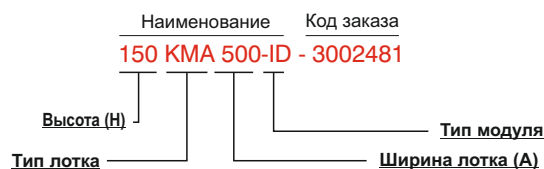

- При заказах пожалуйста укажите код заказа.
- Для заказа специальных размеров, пожалуйста свяжитесь с нами.
- Вес материалов является приблизительным и может колебаться в пределах $\pm 10\%$.

►► КРЫШКА ПОВОРОТНОГО МОДУЛЯ С ВНУТРЕННИМ ИЗГИБОМ КМА

Горячее Цинкование (TS EN ISO 1461)

Наименование	A (мм)	T (мм)	Вес (кг/шт)	Код заказа
КМА 100 ID КРЫШКА	105	2	0,835	3005634
КМА 200 ID КРЫШКА	205	2	1,504	3005630
КМА 300 ID КРЫШКА	305	2	2,171	3005626
КМА 400 ID КРЫШКА	405	2	2,840	3005624
КМА 500 ID КРЫШКА	505	2	3,509	3005622
КМА 600 ID КРЫШКА	605	2	4,177	3005620
125 КМА 200 ID КРЫШКА	205	2	1,445	3002494
125 КМА 300 ID КРЫШКА	305	2	2,101	3002496
125 КМА 400 ID КРЫШКА	405	2	2,758	3002497
125 КМА 500 ID КРЫШКА	505	2	3,414	3002498
125 КМА 600 ID КРЫШКА	605	2	4,071	3002499
150 КМА 200 ID КРЫШКА	205	2	1,445	3002494
150 КМА 300 ID КРЫШКА	305	2	2,101	3002496
150 КМА 400 ID КРЫШКА	405	2	2,758	3002497
150 КМА 500 ID КРЫШКА	505	2	3,414	3002498
150 КМА 600 ID КРЫШКА	605	2	4,071	3002499

ID (90°)

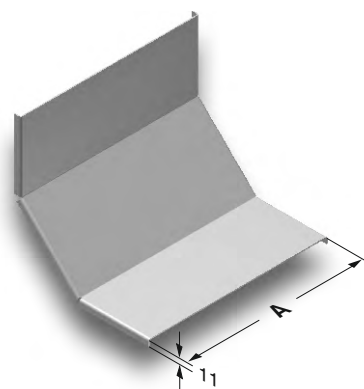
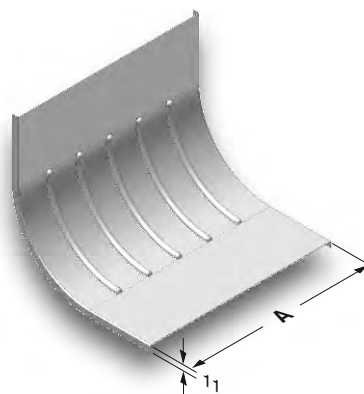

Образец заказа:

Наименование Код заказа
КМА 600 ID КРЫШКА- 3005620

Карак Тірі

Ширина лотка (A)

Тип модуля

- При заказах пожалуйста укажите код заказа.
- Для заказа специальных размеров, пожалуйста свяжитесь с нами.
- Вес материалов является приблизительным и может колебаться в пределах $\pm 10\%$.

►► МОДУЛЬ ВНУТРЕННЕГО ПОВОРОТА КМА (90°) R=300

Горячее Цинкование (TS EN ISO 1461)

Наименование	H (мм)	A (мм)	T (мм)	Вес (кг/шт)	Код заказа
040 КМА 100 ID	40	100	2	1,262	3004084
040 КМА 200 ID	40	200	2	1,535	3004085
040 КМА 300 ID	40	300	2	1,808	3004086
040 КМА 400 ID	40	400	2	2,081	3004087
040 КМА 500 ID	40	500	2	2,354	3004088
040 КМА 600 ID	40	600	2	2,627	3004089
050 КМА 100 ID	50	100	2	1,405	3004090
050 КМА 200 ID	50	200	2	1,678	3004091
050 КМА 300 ID	50	300	2	1,950	3004092
050 КМА 400 ID	50	400	2	2,223	3004093
050 КМА 500 ID	50	500	2	2,497	3004094
050 КМА 600 ID	50	600	2	2,770	3004095
060 КМА 100 ID	60	100	2	1,612	3004096
060 КМА 200 ID	60	200	2	1,885	3004097
060 КМА 300 ID	60	300	2	2,158	3004098
060 КМА 400 ID	60	400	2	2,431	3004099
060 КМА 500 ID	60	500	2	2,704	3004100
060 КМА 600 ID	60	600	2	2,978	3004101
075 КМА 100 ID	75	100	2	1,912	3004102
075 КМА 200 ID	75	200	2	2,185	3004103
075 КМА 300 ID	75	300	2	2,457	3004104
075 КМА 400 ID	75	400	2	2,730	3004105
075 КМА 500 ID	75	500	2	3,003	3004106
075 КМА 600 ID	75	600	2	3,277	3004107
100 КМА 200 ID	100	200	2	2,729	3004109
100 КМА 300 ID	100	300	2	3,002	3004110
100 КМА 400 ID	100	400	2	3,275	3004111
100 КМА 500 ID	100	500	2	3,548	3004112
100 КМА 600 ID	100	600	2	3,820	3004113
125 КМА 200 ID	125	200	2	3,314	3000958
125 КМА 300 ID	125	300	2	3,588	3000959
125 КМА 400 ID	125	400	2	3,861	3000960
125 КМА 500 ID	125	500	2	4,134	3000961
125 КМА 600 ID	125	600	2	4,407	3000962
150 КМА 200 ID	150	200	2	3,978	3000963
150 КМА 300 ID	150	300	2	4,252	3000964
150 КМА 400 ID	150	400	2	4,527	3000965
150 КМА 500 ID	150	500	2	4,797	3000966
150 КМА 600 ID	150	600	2	5,311	3000967

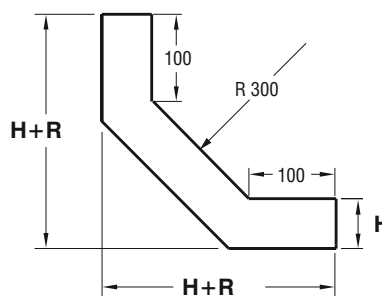
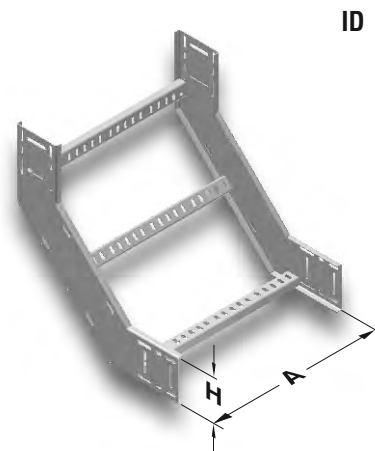

С отверстиями в один ряд H=040, H=050, H=060.
 С отверстиями в два ряда H=075.
 С отверстиями в три ряда H=100.
 С отверстиями в четыре ряда H=125.
 С отверстиями в пять рядов H=150.

Образец заказа:
 Высота (H): 50 мм
 Ширина лотка (A): 500 мм
 Толщина стенки (T): 2 мм
 Тип покрытия (C): Горячее Цинкование
 Тип модуля: Модуль внутреннего поворота

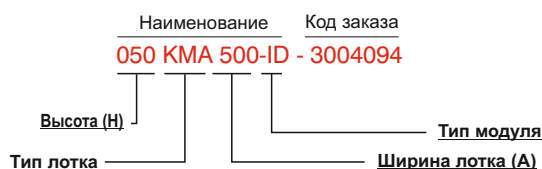

- При заказах пожалуйста укажите код заказа.
- Для заказа специальных размеров, пожалуйста свяжитесь с нами.
- Вес материалов является приблизительным и может колебаться в пределах $\pm 10\%$.

►► МОДУЛЬ ВНУТРЕННЕГО ПОВОРОТА КМА (90°) R=450

Горячее Цинкование (TS EN ISO 1461)

Наименование	Н (мм)	А (мм)	Т (мм)	Вес (кг/шт)	Код заказа
040 КМА 100 ID	40	100	2	1,746	3004114
040 КМА 200 ID	40	200	2	2,020	3004115
040 КМА 300 ID	40	300	2	2,292	3004116
040 КМА 400 ID	40	400	2	2,565	3004117
040 КМА 500 ID	40	500	2	2,838	3004118
040 КМА 600 ID	40	600	2	3,112	3004119
050 КМА 100 ID	50	100	2	1,975	3004120
050 КМА 200 ID	50	200	2	2,247	3004121
050 КМА 300 ID	50	300	2	2,521	3004122
050 КМА 400 ID	50	400	2	2,794	3004123
050 КМА 500 ID	50	500	2	3,067	3004124
050 КМА 600 ID	50	600	2	3,340	3004125
060 КМА 100 ID	60	100	2	2,268	3004126
060 КМА 200 ID	60	200	2	2,541	3004127
060 КМА 300 ID	60	300	2	2,814	3004128
060 КМА 400 ID	60	400	2	3,088	3004129
060 КМА 500 ID	60	500	2	3,361	3004130
060 КМА 600 ID	60	600	2	3,633	3004131
075 КМА 100 ID	75	100	2	2,696	3004132
075 КМА 200 ID	75	200	2	2,969	3004133
075 КМА 300 ID	75	300	2	3,243	3004134
075 КМА 400 ID	75	400	2	3,516	3004135
075 КМА 500 ID	75	500	2	3,788	3004136
075 КМА 600 ID	75	600	2	4,061	3004137
100 КМА 200 ID	100	200	2	3,728	3004139
100 КМА 300 ID	100	300	2	4,001	3004140
100 КМА 400 ID	100	400	2	4,275	3004141
100 КМА 500 ID	100	500	2	4,547	3004142
100 КМА 600 ID	100	600	2	4,820	3004143
125 КМА 200 ID	125	200	2	4,529	3000968
125 КМА 300 ID	125	300	2	4,802	3000969
125 КМА 400 ID	125	400	2	5,075	3000970
125 КМА 500 ID	125	500	2	5,348	3000971
125 КМА 600 ID	125	600	2	5,621	3000972
150 КМА 200 ID	150	200	2	5,415	3000973
150 КМА 300 ID	150	300	2	5,688	3000974
150 КМА 400 ID	150	400	2	5,961	3000975
150 КМА 500 ID	150	500	2	6,235	3000976
150 КМА 600 ID	150	600	2	6,508	3000977

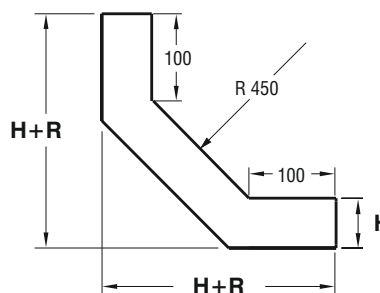
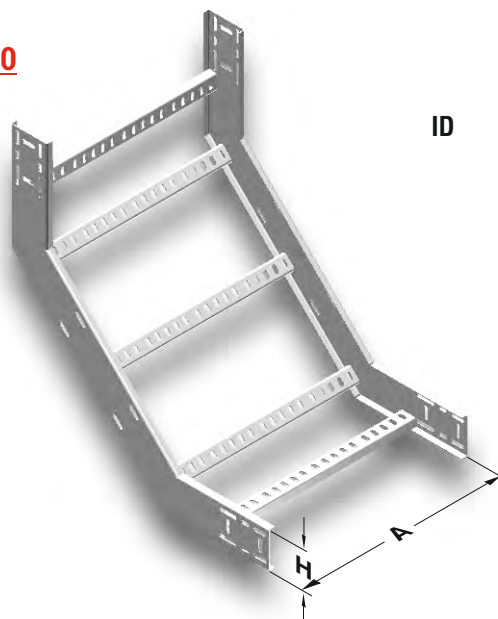

С отверстиями в один ряд Н=040, Н=050, Н=060.
 С отверстиями в два ряда Н=075.
 С отверстиями в три ряда Н=100.
 С отверстиями в четыре ряда Н=125.
 С отверстиями в пять рядов Н=150.

Образец заказа:

Высота (Н): 50 мм
 Ширина лотка (А): 500 мм
 Толщина стенки (Т): 2 мм
 Тип покрытия (С): Горячее Цинкование
 Тип модуля: Модуль внутреннего поворота

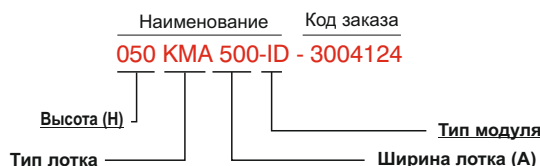

- При заказах пожалуйста укажите код заказа.
- Для заказа специальных размеров, пожалуйста свяжитесь с нами.
- Вес материалов является приблизительным и может колебаться в пределах $\pm 10\%$.

►► МОДУЛЬ ВНУТРЕННЕГО ПОВОРОТА КМА (90°) R=600

Горячее Цинкование (TS EN ISO 1461)

Наименование	Н (мм)	А (мм)	Т (мм)	Вес (кг/шт)	Код заказа
040 КМА 100 ID	40	100	2	2,231	3004144
040 КМА 200 ID	40	200	2	2,504	3004145
040 КМА 300 ID	40	300	2	2,776	3004146
040 КМА 400 ID	40	400	2	3,049	3004147
040 КМА 500 ID	40	500	2	3,323	3004148
040 КМА 600 ID	40	600	2	3,596	3004149
050 КМА 100 ID	50	100	2	2,545	3004150
050 КМА 200 ID	50	200	2	2,818	3004151
050 КМА 300 ID	50	300	2	3,091	3004152
050 КМА 400 ID	50	400	2	3,364	3004153
050 КМА 500 ID	50	500	2	3,637	3004154
050 КМА 600 ID	50	600	2	3,911	3004155
060 КМА 100 ID	60	100	2	2,924	3004156
060 КМА 200 ID	60	200	2	3,198	3004157
060 КМА 300 ID	60	300	2	3,471	3004158
060 КМА 400 ID	60	400	2	3,743	3004159
060 КМА 500 ID	60	500	2	4,016	3004160
060 КМА 600 ID	60	600	2	4,289	3004161
075 КМА 100 ID	75	100	2	3,482	3004162
075 КМА 200 ID	75	200	2	3,754	3004163
075 КМА 300 ID	75	300	2	4,027	3004164
075 КМА 400 ID	75	400	2	4,300	3004165
075 КМА 500 ID	75	500	2	4,574	3004166
075 КМА 600 ID	75	600	2	4,847	3004167
100 КМА 200 ID	100	200	2	4,728	3004169
100 КМА 300 ID	100	300	2	5,001	3004170
100 КМА 400 ID	100	400	2	5,273	3004171
100 КМА 500 ID	100	500	2	5,546	3004172
100 КМА 600 ID	100	600	2	5,820	3004173
125 КМА 200 ID	125	200	2	5,743	3000978
125 КМА 300 ID	125	300	2	6,016	3000979
125 КМА 400 ID	125	400	2	6,289	3000980
125 КМА 500 ID	125	500	2	6,562	3000981
125 КМА 600 ID	125	600	2	6,835	3000982
150 КМА 200 ID	150	200	2	6,852	3000983
150 КМА 300 ID	150	300	2	7,126	3000984
150 КМА 400 ID	150	400	2	7,399	3000985
150 КМА 500 ID	150	500	2	7,671	3000986
150 КМА 600 ID	150	600	2	7,944	3000987

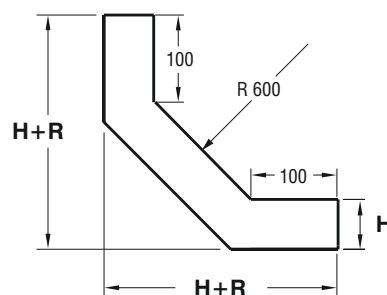
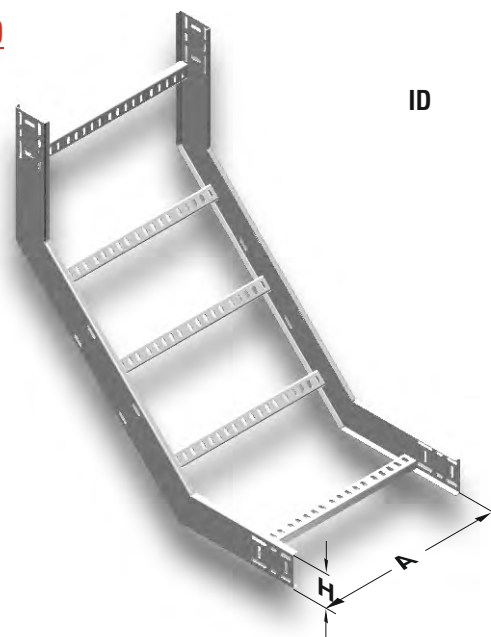

С отверстиями в один ряд Н=040, Н=050, Н=060.
 С отверстиями в два ряда Н=075.
 С отверстиями в три ряда Н=100.
 С отверстиями в четыре ряда Н=125.
 С отверстиями в пять рядов Н=150.

Образец заказа:
 Высота (Н): 50 мм
 Ширина лотка (А): 500 мм
 Толщина стенки (Т): 2 мм
 Тип покрытия (С): Горячее Цинкование
 Тип модуля: Модуль внутреннего поворота

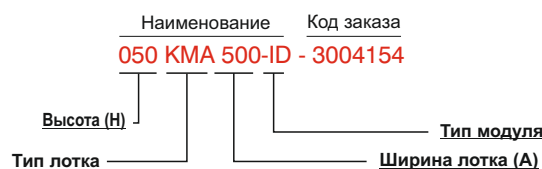

- При заказах пожалуйста укажите код заказа.
- Для заказа специальных размеров, пожалуйста свяжитесь с нами.
- Вес материалов является приблизительным и может колебаться в пределах $\pm 10\%$.

▶▶ КРЫШКА ПОВОРОТНОГО МОДУЛЯ С ВНУТРЕННИМ ИЗГИБОМ КМА R=300

Горячее Цинкование (TS EN ISO 1461)

Наименование	A (мм)	T (мм)	Вес (кг/шт)	Код заказа
КМА 100 ID КРЫШКА	100	2	0,948	3005113
КМА 200 ID КРЫШКА	200	2	1,722	3005115
КМА 300 ID КРЫШКА	300	2	2,495	3005117
КМА 400 ID КРЫШКА	400	2	3,269	3005118
КМА 500 ID КРЫШКА	500	2	4,042	3005119
КМА 600 ID КРЫШКА	600	2	4,816	3005120

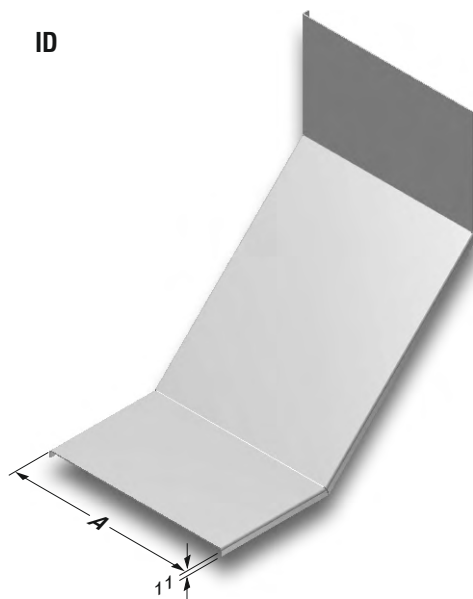

▶▶ КРЫШКА ПОВОРОТНОГО МОДУЛЯ С ВНУТРЕННИМ ИЗГИБОМ КМА R=450

Горячее Цинкование (TS EN ISO 1461)

Наименование	A (мм)	T (мм)	Вес (кг/шт)	Код заказа
КМА 100 ID КРЫШКА	100	2	1,426	3005122
КМА 200 ID КРЫШКА	200	2	2,590	3005124
КМА 300 ID КРЫШКА	300	2	3,753	3005126
КМА 400 ID КРЫШКА	400	2	4,917	3005127
КМА 500 ID КРЫШКА	500	2	6,081	3005128
КМА 600 ID КРЫШКА	600	2	7,244	3005129

Пример заказа:

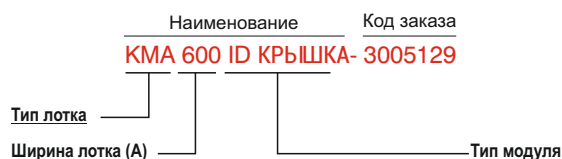

▶▶ КРЫШКА ПОВОРОТНОГО МОДУЛЯ С ВНУТРЕННИМ ИЗГИБОМ КМА R=600

Горячее Цинкование (TS EN ISO 1461)

Наименование	A (мм)	T (мм)	Вес (кг/шт)	Код заказа
КМА 100 ID КРЫШКА	100	2	1,904	3005131
КМА 200 ID КРЫШКА	200	2	3,458	3005133
КМА 300 ID КРЫШКА	300	2	5,011	3005135
КМА 400 ID КРЫШКА	400	2	6,565	3005136
КМА 500 ID КРЫШКА	500	2	8,119	3005137
КМА 600 ID КРЫШКА	600	2	9,673	3005138

■ Пожалуйста, не забудьте указать код изделия в заказе.

■ Вес изделий имеет приблизительные значения и может изменяться в диапазоне $\pm 10\%$.

■ В случае если необходимы изделия других размеров, пожалуйста, обратитесь в нашу компанию.

►► МОДУЛЬ НАРУЖНОГО ПОВОРОТА КМА (90°) R=120

Горячее Цинкование (TS EN ISO 1461)

Наименование	Н (мм)	А (мм)	Т (мм)	Вес (кг/шт)	Код заказа
040 КМА 100 DD	40	100	2	1,041	3001701
040 КМА 200 DD	40	200	2	1,324	3001702
040 КМА 300 DD	40	300	2	1,605	3001703
040 КМА 400 DD	40	400	2	1,885	3001704
040 КМА 500 DD	40	500	2	2,169	3001705
040 КМА 600 DD	40	600	2	2,450	3001706
050 КМА 100 DD	50	100	2	1,115	3001707
050 КМА 200 DD	50	200	2	1,399	3001708
050 КМА 300 DD	50	300	2	1,680	3001709
050 КМА 400 DD	50	400	2	1,960	3001710
050 КМА 500 DD	50	500	2	2,244	3001711
050 КМА 600 DD	50	600	2	2,525	3001712
060 КМА 100 DD	60	100	2	1,329	3001713
060 КМА 200 DD	60	200	2	1,613	3001714
060 КМА 300 DD	60	300	2	1,893	3001715
060 КМА 400 DD	60	400	2	2,174	3001716
060 КМА 500 DD	60	500	2	2,457	3001717
060 КМА 600 DD	60	600	2	2,738	3001718
075 КМА 100 DD	75	100	2	1,571	3001719
075 КМА 200 DD	75	200	2	1,855	3001720
075 КМА 300 DD	75	300	2	2,135	3001721
075 КМА 400 DD	75	400	2	2,416	3001722
075 КМА 500 DD	75	500	2	2,699	3001723
075 КМА 600 DD	75	600	2	2,980	3001724
100 КМА 200 DD	100	200	2	2,297	3001725
100 КМА 300 DD	100	300	2	2,577	3001726
100 КМА 400 DD	100	400	2	2,858	3001727
100 КМА 500 DD	100	500	2	3,142	3001728
100 КМА 600 DD	100	600	2	3,422	3001729

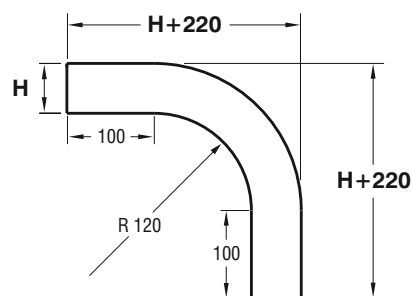
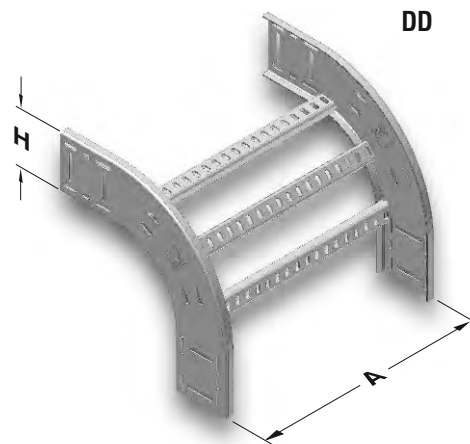

С отверстиями в один ряд Н=040, Н=050, Н=060.
С отверстиями в два ряда Н=075.
С отверстиями в три ряда Н=100.

Образец заказа:
Высота (Н): 40 мм
Ширина лотка (А): 200 мм
Толщина стенки (Т): 2 мм
Тип покрытия (S): Горячее Цинкование
Тип модуля: Модуль наружного поворота

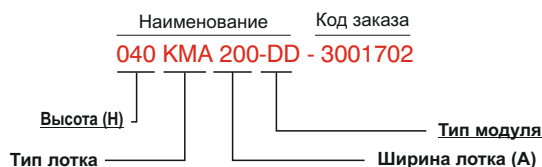

- При заказах пожалуйста укажите код заказа.
- Для заказа специальных размеров, пожалуйста свяжитесь с нами.
- Вес материалов является приблизительным и может колебаться в пределах $\pm 10\%$.

►► МОДУЛЬ НАРУЖНОГО ПОВОРОТА КМА (90°) R=120

Горячее Цинкование (TS EN ISO 1461)

Наименование	Н (мм)	А (мм)	Т (мм)	Вес (кг/шт)	Код заказа
125 КМА 200 DD	125	200	2	3,406	3002483
125 КМА 300 DD	125	300	2	3,641	3002484
125 КМА 400 DD	125	400	2	3,874	3002485
125 КМА 500 DD	125	500	2	4,104	3002486
125 КМА 600 DD	125	600	2	4,336	3002487
150 КМА 200 DD	150	200	2	3,961	3002488
150 КМА 300 DD	150	300	2	4,197	3002489
150 КМА 400 DD	150	400	2	4,430	3002490
150 КМА 500 DD	150	500	2	4,660	3002491
150 КМА 600 DD	150	600	2	4,892	3002492

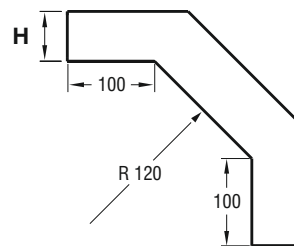
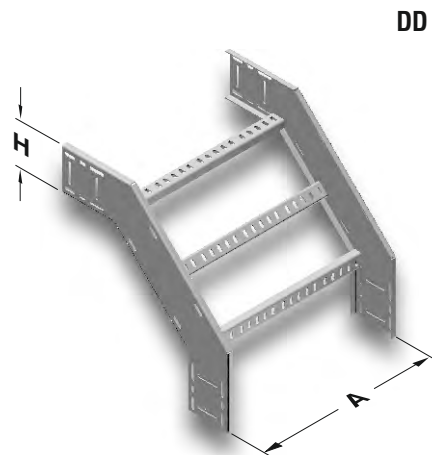

С отверстиями в четыре ряда Н=125.
С отверстиями в пять рядов Н=150.

Образец заказа:
Высота (Н): 125 мм
Ширина лотка (А): 200 мм
Толщина стенки (Т): 2 мм
Тип покрытия (S): Горячее Цинкование
Тип модуля: Модуль наружного поворота

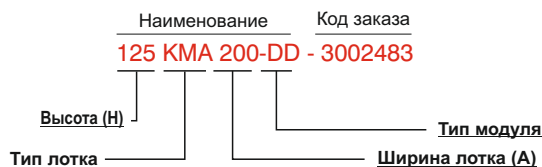

- При заказах пожалуйста укажите код заказа.
- Для заказа специальных размеров, пожалуйста свяжитесь с нами.
- Вес материалов является приблизительным и может колебаться в пределах ± 10%.

►► КРЫШКА ПОВОРОТНЫЙ МОДУЛЯ С ВНЕШНИМ ИЗГИБОМ КМА

Горячее Цинкование (TS EN ISO 1461)

Наименование	А (мм)	Т (мм)	Вес (кг/шт)	Код заказа
040 КМА 100 DD КРЫШКА	105	2	0,986	3005618
040 КМА 200 DD КРЫШКА	205	2	1,774	3005614
040 КМА 300 DD КРЫШКА	305	2	2,169	3005610
040 КМА 400 DD КРЫШКА	405	2	3,352	3005608
040 КМА 500 DD КРЫШКА	505	2	4,140	3005606
040 КМА 600 DD КРЫШКА	605	2	4,929	3005604
050 КМА 100 DD КРЫШКА	105	2	1,020	3005602
050 КМА 200 DD КРЫШКА	205	2	1,836	3005598
050 КМА 300 DD КРЫШКА	305	2	2,244	3005594
050 КМА 400 DD КРЫШКА	405	2	3,467	3005592
050 КМА 500 DD КРЫШКА	505	2	4,283	3005590
050 КМА 600 DD КРЫШКА	605	2	5,100	3005588
060 КМА 100 DD КРЫШКА	105	2	1,054	3005586
060 КМА 200 DD КРЫШКА	205	2	1,898	3005582
060 КМА 300 DD КРЫШКА	305	2	2,740	3005578
060 КМА 400 DD КРЫШКА	405	2	3,584	3005576
060 КМА 500 DD КРЫШКА	505	2	4,426	3005574
060 КМА 600 DD КРЫШКА	605	2	5,270	3005572
075 КМА 100 DD КРЫШКА	105	2	1,106	3005570
075 КМА 200 DD КРЫШКА	205	2	1,989	3005568
075 КМА 300 DD КРЫШКА	305	2	2,873	3005566
075 КМА 400 DD КРЫШКА	405	2	3,758	3005564
075 КМА 500 DD КРЫШКА	505	2	4,641	3005562
075 КМА 600 DD КРЫШКА	605	2	5,525	3005560
100 КМА 200 DD КРЫШКА	205	2	2,143	3005558
100 КМА 300 DD КРЫШКА	305	2	3,094	3005556
100 КМА 400 DD КРЫШКА	405	2	4,047	3005554
100 КМА 500 DD КРЫШКА	505	2	4,998	3005552
100 КМА 600 DD КРЫШКА	605	2	5,951	3005550
125 КМА 200 DD КРЫШКА	205	2	2,812	3003699
125 КМА 300 DD КРЫШКА	305	2	3,321	3003701
125 КМА 400 DD КРЫШКА	405	2	4,341	3003702
125 КМА 500 DD КРЫШКА	505	2	5,359	3003703
125 КМА 600 DD КРЫШКА	605	2	6,378	3003704
150 КМА 200 DD КРЫШКА	205	2	3,012	3003705
150 КМА 300 DD КРЫШКА	305	2	3,557	3003707
150 КМА 400 DD КРЫШКА	405	2	4,650	3003708
150 КМА 500 DD КРЫШКА	505	2	5,741	3003709
150 КМА 600 DD КРЫШКА	605	2	6,833	3003710

DD (90°)

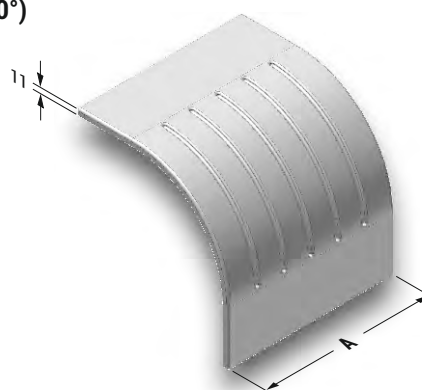

Образец заказа:

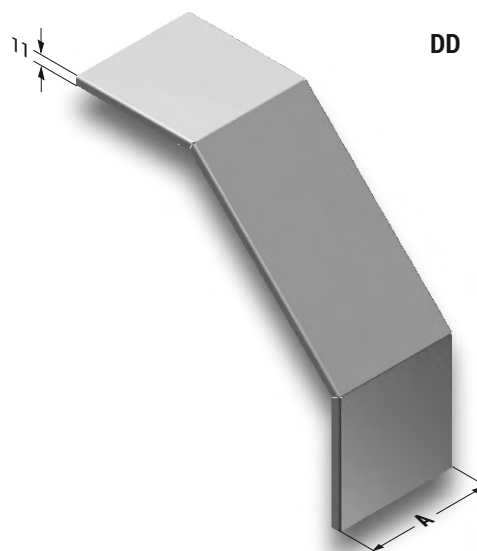

- При заказах пожалуйста укажите код заказа.
- Для заказа специальных размеров, пожалуйста свяжитесь с нами.
- Вес материалов является приблизительным и может колебаться в пределах $\pm 10\%$.

►► МОДУЛЬ НАРУЖНОГО ПОВОРОТА КМА (90°) R=300

Горячее Цинкование (TS EN ISO 1461)

Наименование	H (мм)	A (мм)	T (мм)	Вес (кг/шт)	Код заказа
040 КМА 100 DD	40	100	2	1,262	3004174
040 КМА 200 DD	40	200	2	1,535	3004175
040 КМА 300 DD	40	300	2	1,808	3004176
040 КМА 400 DD	40	400	2	2,081	3004177
040 КМА 500 DD	40	500	2	2,354	3004178
040 КМА 600 DD	40	600	2	2,627	3004179
050 КМА 100 DD	50	100	2	1,405	3004180
050 КМА 200 DD	50	200	2	1,678	3004181
050 КМА 300 DD	50	300	2	1,950	3004182
050 КМА 400 DD	50	400	2	2,223	3004183
050 КМА 500 DD	50	500	2	2,497	3004184
050 КМА 600 DD	50	600	2	2,770	3004185
060 КМА 100 DD	60	100	2	1,612	3004186
060 КМА 200 DD	60	200	2	1,885	3004187
060 КМА 300 DD	60	300	2	2,158	3004188
060 КМА 400 DD	60	400	2	2,431	3004189
060 КМА 500 DD	60	500	2	2,704	3004190
060 КМА 600 DD	60	600	2	2,978	3004191
075 КМА 100 DD	75	100	2	1,912	3004192
075 КМА 200 DD	75	200	2	2,185	3004193
075 КМА 300 DD	75	300	2	2,457	3004194
075 КМА 400 DD	75	400	2	2,730	3004195
075 КМА 500 DD	75	500	2	2,910	3004196
075 КМА 600 DD	75	600	2	3,277	3004197
100 КМА 200 DD	100	200	2	2,729	3004199
100 КМА 300 DD	100	300	2	3,002	3004200
100 КМА 400 DD	100	400	2	3,275	3004201
100 КМА 500 DD	100	500	2	3,548	3004202
100 КМА 600 DD	100	600	2	3,820	3004203
125 КМА 200 DD	125	200	2	3,314	3000988
125 КМА 300 DD	125	300	2	3,588	3000989
125 КМА 400 DD	125	400	2	3,861	3000990
125 КМА 500 DD	125	500	2	4,134	3000991
125 КМА 600 DD	125	600	2	4,407	3000992
150 КМА 200 DD	150	200	2	3,978	3000993
150 КМА 300 DD	150	300	2	4,252	3000994
150 КМА 400 DD	150	400	2	4,527	3000995
150 КМА 500 DD	150	500	2	4,797	3000996
150 КМА 600 DD	150	600	2	5,112	3000997

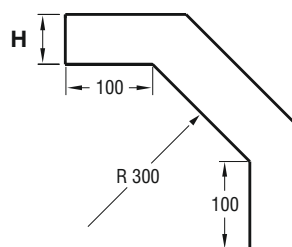
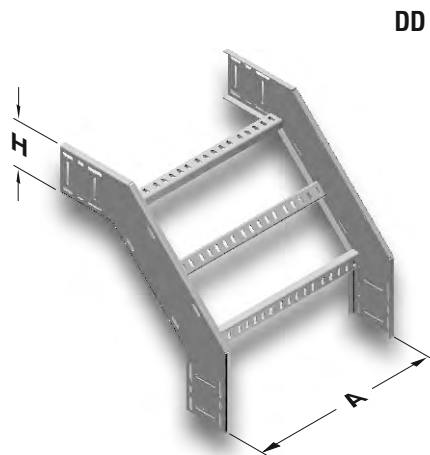

С отверстиями в один ряд H=040, H=050, H=060.
 С отверстиями в два ряда H=075.
 С отверстиями в три ряда H=100.
 С отверстиями в четыре ряда H=125.
 С отверстиями в пять рядов H=150.

Образец заказа:
 Высота (H): 40 мм
 Ширина лотка (A): 200 мм
 Толщина стенки (T): 2 мм
 Тип покрытия (S): Горячее Цинкование
 Тип модуля: Модуль наружного поворота

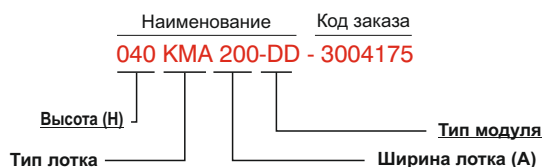

- При заказах пожалуйста укажите код заказа.
- Для заказа специальных размеров, пожалуйста свяжитесь с нами.
- Вес материалов является приблизительным и может колебаться в пределах $\pm 10\%$.

►► МОДУЛЬ НАРУЖНОГО ПОВОРОТА КМА (90°) R=450

Горячее Цинкование (TS EN ISO 1461)

Наименование	H (мм)	A (мм)	T (мм)	Вес (кг/шт)	Код заказа
040 КМА 100 DD	40	100	2	1,746	3004204
040 КМА 200 DD	40	200	2	2,020	3004205
040 КМА 300 DD	40	300	2	2,292	3004206
040 КМА 400 DD	40	400	2	2,565	3004207
040 КМА 500 DD	40	500	2	2,838	3004208
040 КМА 600 DD	40	600	2	3,112	3004209
050 КМА 100 DD	50	100	2	1,975	3004210
050 КМА 200 DD	50	200	2	2,247	3004211
050 КМА 300 DD	50	300	2	2,521	3004212
050 КМА 400 DD	50	400	2	2,794	3004213
050 КМА 500 DD	50	500	2	3,067	3004214
050 КМА 600 DD	50	600	2	3,340	3004215
060 КМА 100 DD	60	100	2	2,268	3004216
060 КМА 200 DD	60	200	2	2,541	3004217
060 КМА 300 DD	60	300	2	2,814	3004218
060 КМА 400 DD	60	400	2	3,088	3004219
060 КМА 500 DD	60	500	2	3,361	3004220
060 КМА 600 DD	60	600	2	3,633	3004221
075 КМА 100 DD	75	100	2	2,696	3004222
075 КМА 200 DD	75	200	2	2,969	3004223
075 КМА 300 DD	75	300	2	3,243	3004224
075 КМА 400 DD	75	400	2	3,516	3004225
075 КМА 500 DD	75	500	2	3,788	3004226
075 КМА 600 DD	75	600	2	4,061	3004227
100 КМА 200 DD	100	200	2	3,728	3004229
100 КМА 300 DD	100	300	2	4,001	3004230
100 КМА 400 DD	100	400	2	4,275	3004231
100 КМА 500 DD	100	500	2	4,547	3004232
100 КМА 600 DD	100	600	2	4,820	3004233
125 КМА 200 DD	125	200	2	4,529	3000998
125 КМА 300 DD	125	300	2	4,802	3000999
125 КМА 400 DD	125	400	2	5,075	3001000
125 КМА 500 DD	125	500	2	5,348	3001001
125 КМА 600 DD	125	600	2	5,621	3001002
150 КМА 200 DD	150	200	2	5,415	3001003
150 КМА 300 DD	150	300	2	5,688	3001004
150 КМА 400 DD	150	400	2	5,961	3001005
150 КМА 500 DD	150	500	2	6,235	3001006
150 КМА 600 DD	150	600	2	6,508	3001007

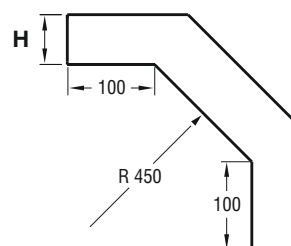
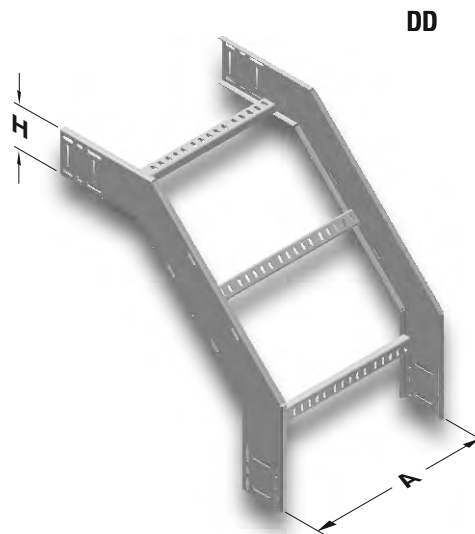

С отверстиями в один ряд H=040, H=050, H=060.
 С отверстиями в два ряда H=075.
 С отверстиями в три ряда H=100.
 С отверстиями в четыре ряда H=125.
 С отверстиями в пять рядов H=150.

Образец заказа:
 Высота (H): 40 мм
 Ширина лотка (A): 200 мм
 Толщина стенки (T): 2 мм
 Тип покрытия (S): Горячее Цинкование
 Тип модуля: Модуль наружного поворота

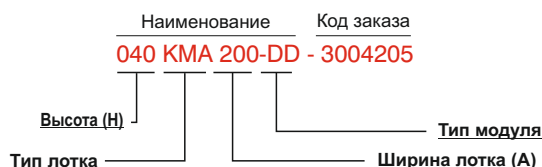

- При заказах пожалуйста укажите код заказа.
- Для заказа специальных размеров, пожалуйста свяжитесь с нами.
- Вес материалов является приблизительным и может колебаться в пределах $\pm 10\%$.

▶▶ МОДУЛЬ НАРУЖНОГО ПОВОРОТА КМА (90°) R=600

Горячее Цинкование (TS EN ISO 1461)

Наименование	H (мм)	A (мм)	T (мм)	Вес (кг/шт)	Код заказа
040 КМА 100 DD	40	100	2	2,231	3004234
040 КМА 200 DD	40	200	2	2,504	3004235
040 КМА 300 DD	40	300	2	2,776	3004236
040 КМА 400 DD	40	400	2	3,049	3004237
040 КМА 500 DD	40	500	2	3,323	3004238
040 КМА 600 DD	40	600	2	3,596	3004239
050 КМА 100 DD	50	100	2	2,545	3004240
050 КМА 200 DD	50	200	2	2,818	3004241
050 КМА 300 DD	50	300	2	3,091	3004242
050 КМА 400 DD	50	400	2	3,364	3004243
050 КМА 500 DD	50	500	2	3,637	3004244
050 КМА 600 DD	50	600	2	3,911	3004245
060 КМА 100 DD	60	100	2	2,924	3004246
060 КМА 200 DD	60	200	2	3,198	3004247
060 КМА 300 DD	60	300	2	3,471	3004248
060 КМА 400 DD	60	400	2	3,743	3004249
060 КМА 500 DD	60	500	2	4,016	3004250
060 КМА 600 DD	60	600	2	4,289	3004251
075 КМА 100 DD	75	100	2	3,482	3004252
075 КМА 200 DD	75	200	2	3,754	3004253
075 КМА 300 DD	75	300	2	4,027	3004254
075 КМА 400 DD	75	400	2	4,300	3004255
075 КМА 500 DD	75	500	2	4,574	3004256
075 КМА 600 DD	75	600	2	4,847	3004257
100 КМА 200 DD	100	200	2	4,728	3004259
100 КМА 300 DD	100	300	2	5,001	3004260
100 КМА 400 DD	100	400	2	5,273	3004261
100 КМА 500 DD	100	500	2	5,546	3004262
100 КМА 600 DD	100	600	2	5,820	3004263
125 КМА 200 DD	125	200	2	5,743	3001008
125 КМА 300 DD	125	300	2	6,016	3001009
125 КМА 400 DD	125	400	2	6,289	3001010
125 КМА 500 DD	125	500	2	6,562	3001011
125 КМА 600 DD	125	600	2	6,835	3001012
150 КМА 200 DD	150	200	2	6,852	3001013
150 КМА 300 DD	150	300	2	7,126	3001014
150 КМА 400 DD	150	400	2	7,399	3001015
150 КМА 500 DD	150	500	2	7,671	3001016
150 КМА 600 DD	150	600	2	7,944	3001017

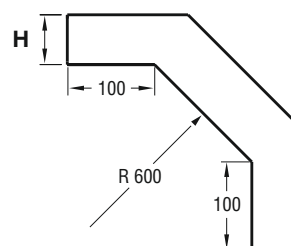
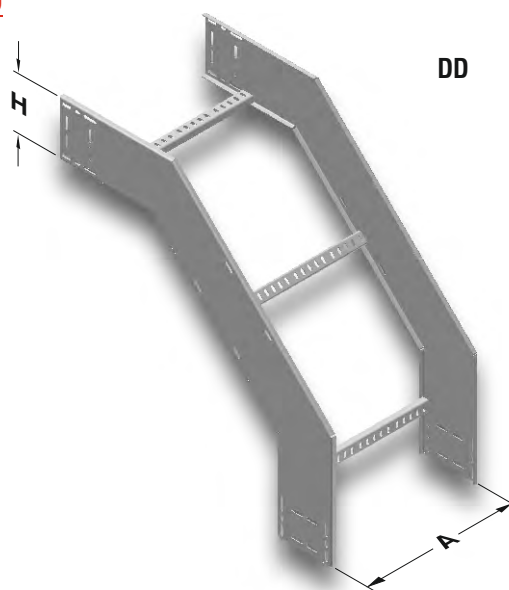

С отверстиями в один ряд H=040, H=050, H=060.
 С отверстиями в два ряда H=075.
 С отверстиями в три ряда H=100.
 С отверстиями в четыре ряда H=125.
 С отверстиями в пять рядов H=150.

Образец заказа:
 Высота (H): 40 мм
 Ширина лотка (A): 200 мм
 Толщина стенки (T): 2 мм
 Тип покрытия (S): Горячее Цинкование
 Тип модуля: Модуль наружного поворота

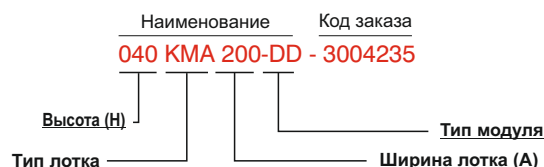

- При заказах пожалуйста укажите код заказа.
- Для заказа специальных размеров, пожалуйста свяжитесь с нами.
- Вес материалов является приблизительным и может колебаться в пределах $\pm 10\%$.

►► КРЫШКА ПОВОРОТНЫЙ МОДУЛЯ С ВНЕШНИМ ИЗГИБОМ КМА R=300

Горячее Цинкование (TS EN ISO 1461)

Наименование	A (мм)	T (мм)	Вес (кг/шт)	Код заказа
040 КМА 100 DD КРЫШКА	100	2	1,085	3005140
040 КМА 200 DD КРЫШКА	200	2	1,976	3005142
040 КМА 300 DD КРЫШКА	300	2	2,866	3005144
040 КМА 400 DD КРЫШКА	400	2	3,757	3005145
040 КМА 500 DD КРЫШКА	500	2	4,647	3005146
040 КМА 600 DD КРЫШКА	600	2	5,538	3005147
050 КМА 100 DD КРЫШКА	100	2	1,101	3005149
050 КМА 200 DD КРЫШКА	200	2	2,005	3005151
050 КМА 300 DD КРЫШКА	300	2	2,908	3005153
050 КМА 400 DD КРЫШКА	400	2	3,812	3005154
050 КМА 500 DD КРЫШКА	500	2	4,715	3005155
050 КМА 600 DD КРЫШКА	600	2	5,619	3005156
060 КМА 100 DD КРЫШКА	100	2	1,133	3005157
060 КМА 200 DD КРЫШКА	200	2	2,063	3005159
060 КМА 300 DD КРЫШКА	300	2	2,992	3005161
060 КМА 400 DD КРЫШКА	400	2	3,922	3005162
060 КМА 500 DD КРЫШКА	500	2	4,851	3005163
060 КМА 600 DD КРЫШКА	600	2	5,781	3005164
075 КМА 100 DD КРЫШКА	100	2	1,181	3005165
075 КМА 200 DD КРЫШКА	200	2	2,149	3005167
075 КМА 300 DD КРЫШКА	300	2	3,118	3005169
075 КМА 400 DD КРЫШКА	400	2	4,087	3005170
075 КМА 500 DD КРЫШКА	500	2	5,055	3005171
075 КМА 600 DD КРЫШКА	600	2	6,024	3005172
100 КМА 200 DD КРЫШКА	200	2	2,294	3005175
100 КМА 300 DD КРЫШКА	300	2	3,328	3005177
100 КМА 400 DD КРЫШКА	400	2	4,361	3005178
100 КМА 500 DD КРЫШКА	500	2	5,395	3005179
100 КМА 600 DD КРЫШКА	600	2	6,428	3005180
125 КМА 200 DD КРЫШКА	200	2	2,439	3005182
125 КМА 300 DD КРЫШКА	300	2	3,537	3005184
125 КМА 400 DD КРЫШКА	400	2	4,636	3005185
125 КМА 500 DD КРЫШКА	500	2	5,736	3005186
125 КМА 600 DD КРЫШКА	600	2	6,833	3005187
150 КМА 200 DD КРЫШКА	200	2	2,583	3005188
150 КМА 300 DD КРЫШКА	300	2	3,747	3005190
150 КМА 400 DD КРЫШКА	400	2	4,911	3005191
150 КМА 500 DD КРЫШКА	500	2	6,074	3005192
150 КМА 600 DD КРЫШКА	600	2	7,328	3005193

DD

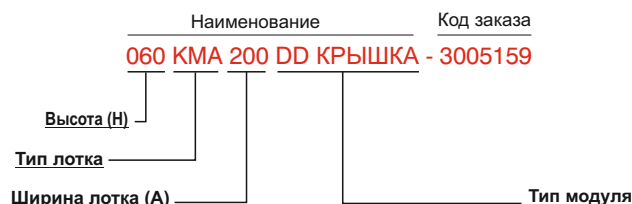
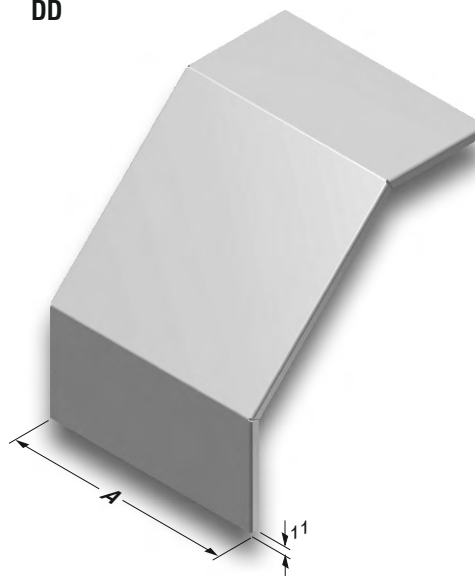

- При заказах пожалуйста укажите код заказа.
- Для заказа специальных размеров, пожалуйста свяжитесь с нами.
- Вес материалов является приблизительным и может колебаться в пределах $\pm 10\%$.

►► КРЫШКА ПОВОРОТНЫЙ МОДУЛЯ С ВНЕШНИМ ИЗГИБОМ КМА R=450

Горячее Цинкование (TS EN ISO 1461)

Наименование	A (мм)	T (мм)	Вес (кг/шт)	Код заказа
040 КМА 100 DD КРЫШКА	100	2	1,563	3005195
040 КМА 200 DD КРЫШКА	200	2	2,844	3005197
040 КМА 300 DD КРЫШКА	300	2	4,124	3005199
040 КМА 400 DD КРЫШКА	400	2	5,405	3005200
040 КМА 500 DD КРЫШКА	500	2	6,686	3005201
040 КМА 600 DD КРЫШКА	600	2	7,967	3005202
050 КМА 100 DD КРЫШКА	100	2	1,579	3005204
050 КМА 200 DD КРЫШКА	200	2	2,873	3005206
050 КМА 300 DD КРЫШКА	300	2	4,166	3005208
050 КМА 400 DD КРЫШКА	400	2	5,460	3005209
050 КМА 500 DD КРЫШКА	500	2	6,754	3005210
050 КМА 600 DD КРЫШКА	600	2	8,047	3005211
060 КМА 100 DD КРЫШКА	100	2	1,611	3005212
060 КМА 200 DD КРЫШКА	200	2	2,930	3005214
060 КМА 300 DD КРЫШКА	300	2	4,250	3005216
060 КМА 400 DD КРЫШКА	400	2	5,570	3005217
060 КМА 500 DD КРЫШКА	500	2	6,890	3005218
060 КМА 600 DD КРЫШКА	600	2	8,209	3005219
075 КМА 100 DD КРЫШКА	100	2	1,659	3005220
075 КМА 200 DD КРЫШКА	200	2	3,017	3005222
075 КМА 300 DD КРЫШКА	300	2	4,376	3005224
075 КМА 400 DD КРЫШКА	400	2	5,735	3005225
075 КМА 500 DD КРЫШКА	500	2	7,094	3005226
075 КМА 600 DD КРЫШКА	600	2	8,452	3005227
100 КМА 200 DD КРЫШКА	200	2	3,162	3005230
100 КМА 300 DD КРЫШКА	300	2	4,586	3005232
100 КМА 400 DD КРЫШКА	400	2	6,009	3005233
100 КМА 500 DD КРЫШКА	500	2	7,432	3005234
100 КМА 600 DD КРЫШКА	600	2	8,857	3005235
125 КМА 200 DD КРЫШКА	200	2	3,307	3005237
125 КМА 300 DD КРЫШКА	300	2	4,795	3005239
125 КМА 400 DD КРЫШКА	400	2	6,284	3005240
125 КМА 500 DD КРЫШКА	500	2	7,773	3005241
125 КМА 600 DD КРЫШКА	600	2	9,262	3005242
150 КМА 200 DD КРЫШКА	200	2	3,451	3005243
150 КМА 300 DD КРЫШКА	300	2	5,005	3005245
150 КМА 400 DD КРЫШКА	400	2	6,559	3005246
150 КМА 500 DD КРЫШКА	500	2	8,113	3005247
150 КМА 600 DD КРЫШКА	600	2	9,667	3005248

DD

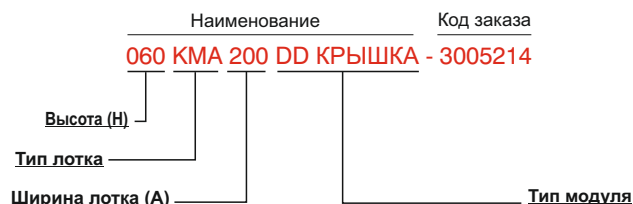
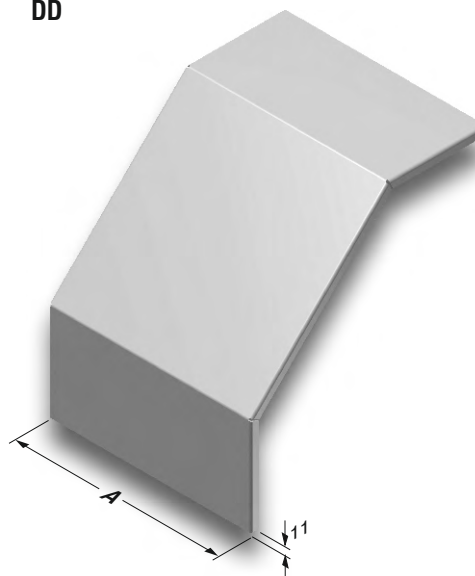

- При заказах пожалуйста укажите код заказа.
- Для заказа специальных размеров, пожалуйста свяжитесь с нами.
- Вес материалов является приблизительным и может колебаться в пределах $\pm 10\%$.

►► КРЫШКА ПОВОРОТНЫЙ МОДУЛЯ С ВНЕШНИМ ИЗГИБОМ КМА R=600

Горячее Цинкование (TS EN ISO 1461)

Наименование	А (мм)	Т (мм)	Вес (кг/шт)	Код заказа
040 КМА 100 DD КРЫШКА	100	2	2,025	3005250
040 КМА 200 DD КРЫШКА	200	2	3,683	3005252
040 КМА 300 DD КРЫШКА	300	2	5,341	3005254
040 КМА 400 DD КРЫШКА	400	2	6,998	3005255
040 КМА 500 DD КРЫШКА	500	2	8,656	3005256
040 КМА 600 DD КРЫШКА	600	2	10,314	3005257
050 КМА 100 DD КРЫШКА	100	2	2,057	3005259
050 КМА 200 DD КРЫШКА	200	2	3,740	3005261
050 КМА 300 DD КРЫШКА	300	2	5,424	3005263
050 КМА 400 DD КРЫШКА	400	2	7,108	3005264
050 КМА 500 DD КРЫШКА	500	2	8,792	3005265
050 КМА 600 DD КРЫШКА	600	2	10,476	3005266
060 КМА 100 DD КРЫШКА	100	2	2,088	3005267
060 КМА 200 DD КРЫШКА	200	2	3,798	3005269
060 КМА 300 DD КРЫШКА	300	2	5,508	3005271
060 КМА 400 DD КРЫШКА	400	2	7,218	3005272
060 КМА 500 DD КРЫШКА	500	2	8,928	3005273
060 КМА 600 DD КРЫШКА	600	2	10,638	3005274
075 КМА 100 DD КРЫШКА	100	2	2,136	3005275
075 КМА 200 DD КРЫШКА	200	2	3,885	3005277
075 КМА 300 DD КРЫШКА	300	2	5,634	3005279
075 КМА 400 DD КРЫШКА	400	2	7,383	3005280
075 КМА 500 DD КРЫШКА	500	2	9,132	3005281
075 КМА 600 DD КРЫШКА	600	2	10,881	3005282
100 КМА 200 DD КРЫШКА	200	2	4,030	3005285
100 КМА 300 DD КРЫШКА	300	2	5,844	3005287
100 КМА 400 DD КРЫШКА	400	2	7,658	3005288
100 КМА 500 DD КРЫШКА	500	2	9,472	3005289
100 КМА 600 DD КРЫШКА	600	2	11,286	3005290
125 КМА 200 DD КРЫШКА	200	2	4,174	3005292
125 КМА 300 DD КРЫШКА	300	2	6,053	3005294
125 КМА 400 DD КРЫШКА	400	2	7,932	3005295
125 КМА 500 DD КРЫШКА	500	2	9,811	3005296
125 КМА 600 DD КРЫШКА	600	2	11,690	3005297
150 КМА 200 DD КРЫШКА	200	2	4,319	3005298
150 КМА 300 DD КРЫШКА	300	2	6,263	3005300
150 КМА 400 DD КРЫШКА+	400	2	8,207	3005301
150 КМА 500 DD КРЫШКА	500	2	10,151	3005302
150 КМА 600 DD КРЫШКА	600	2	12,095	3005303

DD

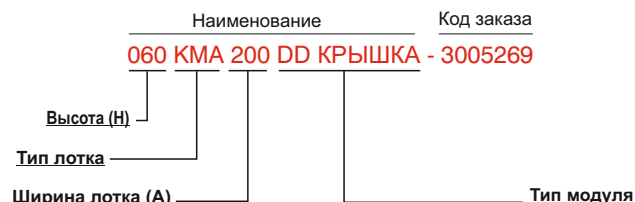
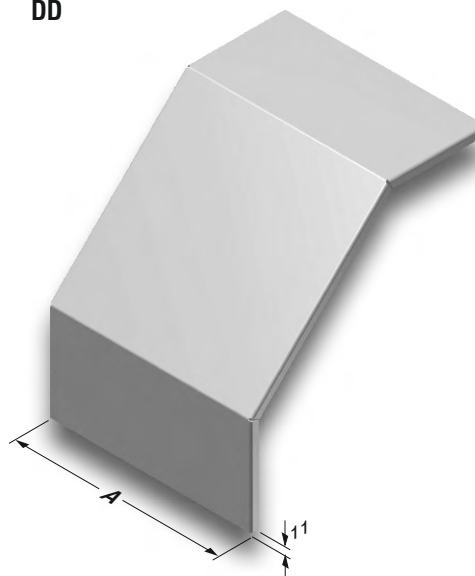

- При заказах пожалуйста укажите код заказа.
- Для заказа специальных размеров, пожалуйста свяжитесь с нами.
- Вес материалов является приблизительным и может колебаться в пределах $\pm 10\%$.

►► МОДУЛЬ ИЗМЕНЕНИЯ УРОВНЯ КМА КМН

Горячее Цинкование (TS EN ISO 1461)

Наименование	Н (мм)	А (мм)	Т (мм)	Вес (кг/шт)	Код заказа
040 КМА-КМН 100 SDM	40	100	2	2,983	3001527
040 КМА-КМН 200 SDM	40	200	2	3,551	3001528
040 КМА-КМН 300 SDM	40	300	2	4,112	3001529
040 КМА-КМН 400 SDM	40	400	2	4,673	3001530
040 КМА-КМН 500 SDM	40	500	2	5,240	3001531
040 КМА-КМН 600 SDM	40	600	2	5,801	3001532
050 КМА-КМН 100 SDM	50	100	2	3,326	3001533
050 КМА-КМН 200 SDM	50	200	2	3,894	3001534
050 КМА-КМН 300 SDM	50	300	2	4,455	3001535
050 КМА-КМН 400 SDM	50	400	2	5,016	3001536
050 КМА-КМН 500 SDM	50	500	2	5,584	3001537
050 КМА-КМН 600 SDM	50	600	2	6,145	3001538
060 КМА-КМН 100 SDM	60	100	2	3,784	3001539
060 КМА-КМН 200 SDM	60	200	2	4,352	3001540
060 КМА-КМН 300 SDM	60	300	2	4,913	3001541
060 КМА-КМН 400 SDM	60	400	2	5,474	3001542
060 КМА-КМН 500 SDM	60	500	2	6,041	3001543
060 КМА-КМН 600 SDM	60	600	2	6,602	3001544
075 КМА-КМН 100 SDM	75	100	2	4,349	3001545
075 КМА-КМН 200 SDM	75	200	2	4,917	3001546
075 КМА-КМН 300 SDM	75	300	2	5,478	3001547
075 КМА-КМН 400 SDM	75	400	2	6,039	3001548
075 КМА-КМН 500 SDM	75	500	2	6,607	3001549
075 КМА-КМН 600 SDM	75	600	2	7,168	3001550
100 КМА-КМН 200 SDM	100	200	2	5,720	3001551
100 КМА-КМН 300 SDM	100	300	2	6,281	3001552
100 КМА-КМН 400 SDM	100	400	2	6,842	3001553
100 КМА-КМН 500 SDM	100	500	2	7,410	3001554
100 КМА-КМН 600 SDM	100	600	2	7,971	3001555
125 КМА-КМН 200 SDM	125	200	2	6,530	3002413
125 КМА-КМН 300 SDM	125	300	2	7,091	3002414
125 КМА-КМН 400 SDM	125	400	2	7,652	3002415
125 КМА-КМН 500 SDM	125	500	2	8,220	3002416
125 КМА-КМН 600 SDM	125	600	2	8,781	3002417
150 КМА-КМН 200 SDM	150	200	2	7,340	3002418
150 КМА-КМН 300 SDM	150	300	2	7,901	3002419
150 КМА-КМН 400 SDM	150	400	2	8,462	3002420
150 КМА-КМН 500 SDM	150	500	2	9,030	3002421
150 КМА-КМН 600 SDM	150	600	2	9,591	3002422

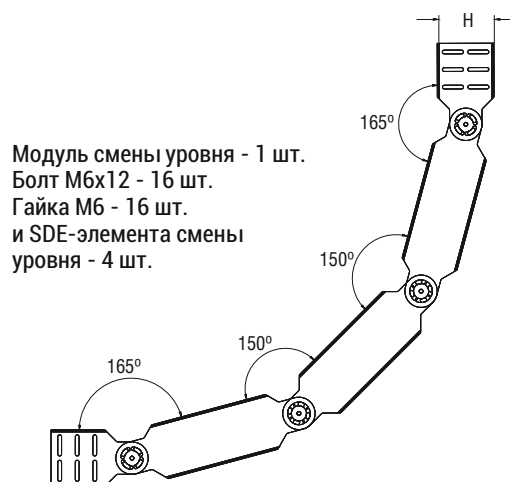

Модуль смены уровня - 1 шт.
Болт М6х12 - 16 шт.
Гайка М6 - 16 шт.
и SDE-элемента смены
уровня - 4 шт.

С отверстиями в один ряд Н=040, Н=050, Н=060.
С отверстиями в два ряда Н=075.
С отверстиями в три ряда Н=100.
С отверстиями в четыре ряда Н=125.
С отверстиями в пять рядов Н=150.

- При заказах пожалуйста укажите код заказа.
- Для заказа специальных размеров, пожалуйста свяжитесь с нами.
- Вес материалов является приблизительным и может колебаться в пределах $\pm 10\%$.

►► КРЕПЕЖНЫЙ ЭЛЕМЕНТ КМ

Горячее Цинкование (TS EN ISO 1461)

Наименование	Н (мм)	Т (мм)	Вес (кг/шт)	Код заказа
КРЕПЕЖНЫЙ ЭЛЕМЕНТ 40 КМ	40	2	0,212	3006945
КРЕПЕЖНЫЙ ЭЛЕМЕНТ 50 КМ	50	2	0,244	3006943
КРЕПЕЖНЫЙ ЭЛЕМЕНТ 60 КМ	60	2	0,284	3006941
КРЕПЕЖНЫЙ ЭЛЕМЕНТ 75 КМ	75	2	0,331	3006939
КРЕПЕЖНЫЙ ЭЛЕМЕНТ 100 КМ	100	2	0,412	3006937
КРЕПЕЖНЫЙ ЭЛЕМЕНТ 125 КМ	125	2	0,496	3003311
КРЕПЕЖНЫЙ ЭЛЕМЕНТ 150 КМ	150	2	0,579	3003312
КРЕПЕЖНЫЙ ЭЛЕМЕНТ 40 КМН	40	1,5	0,163	3006167
КРЕПЕЖНЫЙ ЭЛЕМЕНТ 50 КМН	50	1,5	0,188	3006165
КРЕПЕЖНЫЙ ЭЛЕМЕНТ 60 КМН	60	1,5	0,217	3006163

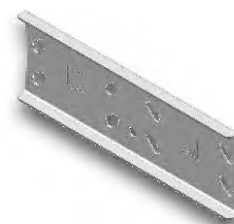

Крепежный Элемент

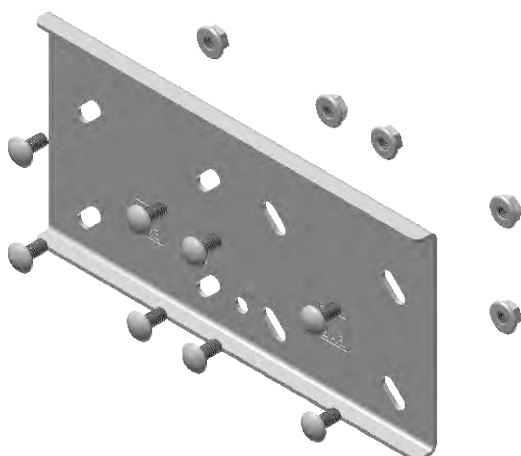

В одном соединительном элементе Н=40 следует использовать 4 болта М6х12 и 4 гаек М6

В одном соединительном элементе Н=50 следует использовать 4 болта М6х12 и 4 гаек М6

В одном соединительном элементе Н=60 следует использовать 4 болта М6х12 и 4 гаек М6

В одном соединительном элементе Н=75 следует использовать 8 болта М6х12 и 8 гаек М6

В одном соединительном элементе Н=100 следует использовать 8 болта М6х12 и 8 гаек М6

В одном соединительном элементе Н=125 следует использовать 8 болта М6х12 и 8 гаек М6

В одном соединительном элементе Н=150 следует использовать 12 болта М6х12 и 12 гаек М6

КРЕПЕЖНЫЙ ЭЛЕМЕНТ 40 КМ L=210
 КРЕПЕЖНЫЙ ЭЛЕМЕНТ 50 КМ L=192
 КРЕПЕЖНЫЙ ЭЛЕМЕНТ 60 КМ L=210
 КРЕПЕЖНЫЙ ЭЛЕМЕНТ 75 КМ L=192
 КРЕПЕЖНЫЙ ЭЛЕМЕНТ 100 КМ L=192
 КРЕПЕЖНЫЙ ЭЛЕМЕНТ 125 КМ L=192
 КРЕПЕЖНЫЙ ЭЛЕМЕНТ 150 КМ L=192

С отверстиями в один ряд Н=040, Н=050, Н=060.
 С отверстиями в два ряда Н=075.
 С отверстиями в три ряда Н=100.
 С отверстиями в четыре ряда Н=125.
 С отверстиями в пять рядов Н=150.

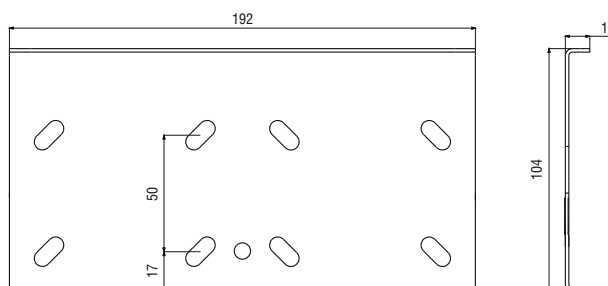

- При заказах пожалуйста укажите код заказа.
- Для заказа специальных размеров, пожалуйста свяжитесь с нами.
- Вес материалов является приблизительным и может колебаться в пределах $\pm 10\%$.

▶▶ ВЫХОДНОЙ ЭЛЕМЕНТ КМ

Горячее Цинкование (TS EN ISO 1461)

Наименование	A (мм)	T (мм)	Вес (кг/шт)	Код заказа
100 ВЫХОДНОЙ ЭЛЕМЕНТ	50	2	0,153	3030317
200 ВЫХОДНОЙ ЭЛЕМЕНТ	150	2	0,457	3001150
300 ВЫХОДНОЙ ЭЛЕМЕНТ	250	2	0,761	3001151
400 ВЫХОДНОЙ ЭЛЕМЕНТ	350	2	1,066	3001152
500 ВЫХОДНОЙ ЭЛЕМЕНТ	450	2	1,370	3001153
600 ВЫХОДНОЙ ЭЛЕМЕНТ	550	2	1,674	3001154

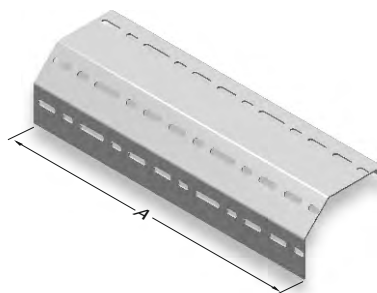

Выходной Элемент

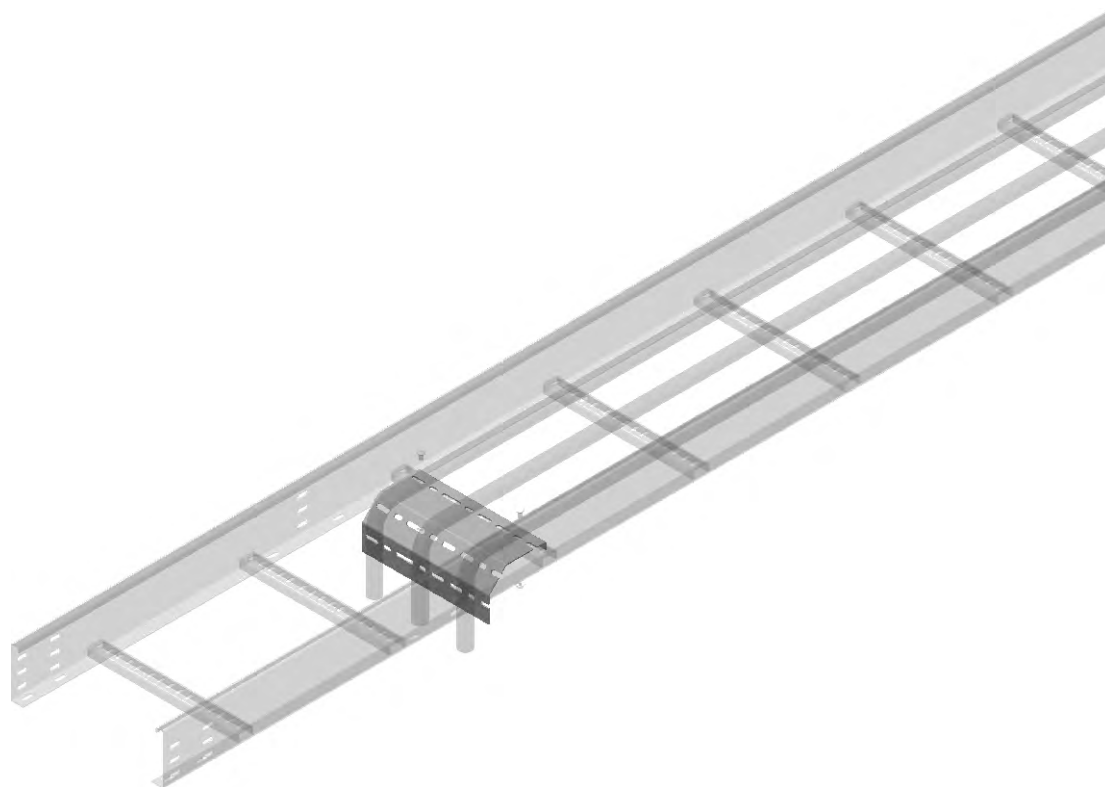
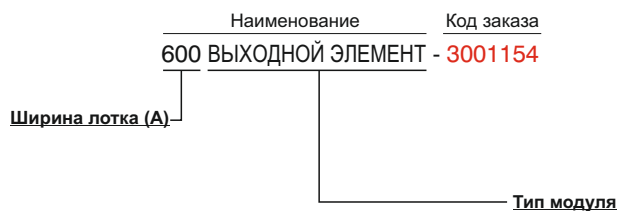

- При заказах пожалуйста укажите код заказа.
- Для заказа специальных размеров, пожалуйста свяжитесь с нами.
- Вес материалов является приблизительным и может колебаться в пределах $\pm 10\%$.

►► КМ ЭЛЕМЕНТ КОМПЕНСАЦИИ ЛИНЕЙНЫХ РАСШИРЕНИЙ Горячее Цинкование (TS EN ISO 1461)

Наименование	Толщина Соединяющихся Лотков (мм)	H (мм)	T (мм)	Вес (кг/шт)	Код заказа
РАСШИРЕНИЕ 40 КМ	1 - 1,2	40	2	0,622	3006612
РАСШИРЕНИЕ 40 КМ	1,5 - 2	40	2	0,622	3006615
РАСШИРЕНИЕ 50 КМ	1 - 1,2	50	2	0,698	3006613
РАСШИРЕНИЕ 50 КМ	1,5 - 2	50	2	0,698	3006616
РАСШИРЕНИЕ 60 КМ	1 - 1,2	60	2	0,777	3006614
РАСШИРЕНИЕ 60 КМ	1,5 - 2	60	2	0,777	3006617
РАСШИРЕНИЕ 75 КМ	1,5 - 2	75	2	0,905	3006618
РАСШИРЕНИЕ 100 КМ	1,5 - 2	100	2	1,098	3006619
РАСШИРЕНИЕ 125 КМ	1,5 - 2	125	2	1,304	3006620
РАСШИРЕНИЕ 150 КМ	1,5 - 2	150	2	1,510	3006621

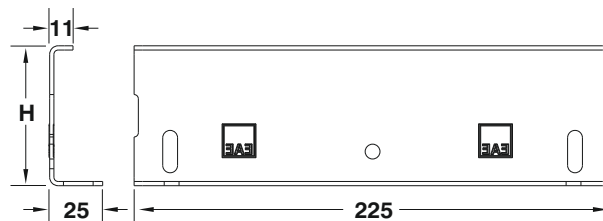
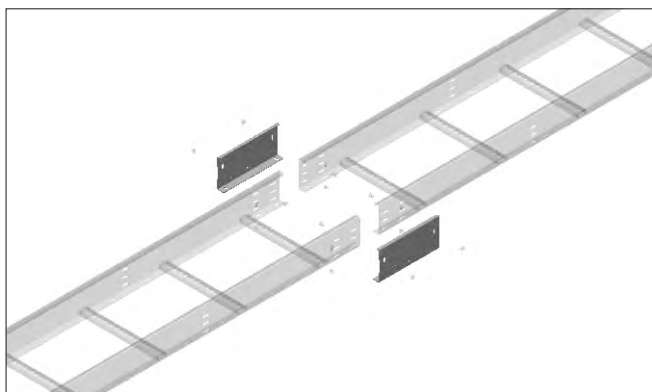
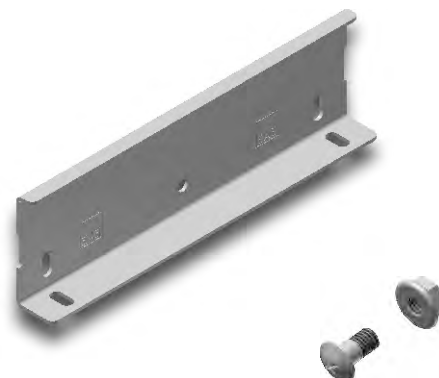

- Расширительный комплект допускает изменение уровня до 35 мм.
- В расширительном комплекте 40-50-60-75-100 используются 2 расширительных стыка, 8 специальных болтов и гаек.
В расширительном комплекте 125-150 используются 2 расширительных стыка, 12 специальных болтов и гаек.

▶▶ КОМПЛЕКТ КРЕПЕЖНЫХ БОЛТОВ КАБЕЛЬНОГО ЛЕСТНИЧНОГО ЛОТКА

Наименование	Вес (кг/набор)	Код заказа
КОМПЛЕКТ КРЕПЕЖНЫХ БОЛТОВ М6	0,009	1004314

- Один комплект болтов содержит, болт М6х12 с потайной головкой
1 штуку + гайку с фланцем М6 1 штуку.
Лаковое покрытие стандартно.



▶▶ ШАРНИРНЫЙ СОЕДИНИТЕЛЬ ДЛЯ ИЗМЕНЕНИЯ УРОВНЯ КМ

Горячее Цинкование (TS EN ISO 1461)

Наименование	Н (мм)	Т (мм)	Вес (кг/набор)	Код заказа
40 KM SDE	40	2	0,512	3005394
50 KM SDE	50	2	0,592	3006951
60 KM SDE	60	2	0,652	3005392
75 KM SDE	75	2	0,856	3006949
100 KM SDE	100	2	1,028	3006947
125 KM SDE	125	2	1,113	3003326
150 KM SDE	150	2	1,309	3003327

Крепежный комплект шарнирного соединителя для изменения уровня

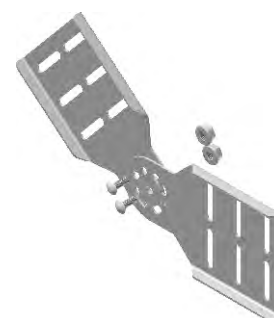

4 штуки элементов изменения уровня,
4 штуки болтов М6х12,
4 штуки гаек М6.

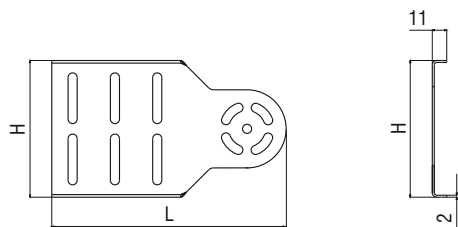

40/50/60 KM-SDE L=160
75/100 KM-SDE L=180
125/150 KM-SDE L=180

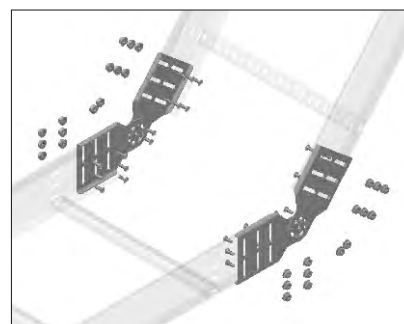

- При заказах пожалуйста укажите код заказа.
- Для заказа специальных размеров, пожалуйста свяжитесь с нами.
- Вес материалов является приблизительным и может колебаться в пределах $\pm 10\%$.

▶▶ ТОРЦЕВОЙ ЭЛЕМЕНТ КМ

Горячее Цинкование (TS EN ISO 1461)

Наименование	Н (мм)	А (мм)	Т (мм)	Вес (кг/набор)	Код заказа
040 КМ 100	40	100	1,5	0,223	3030319
040 КМ 200	40	200	1,5	0,304	3030321
040 КМ 300	40	300	1,5	0,385	3030323
040 КМ 400	40	400	1,5	0,465	3030324
040 КМ 500	40	500	1,5	0,546	3030325
040 КМ 600	40	600	1,5	0,626	3030326
050 КМ 100	50	100	1,5	0,263	3030328
050 КМ 200	50	200	1,5	0,356	3030330
050 КМ 300	50	300	1,5	0,449	3030332
050 КМ 400	50	400	1,5	0,542	3030333
050 КМ 500	50	500	1,5	0,636	3030334
050 КМ 600	50	600	1,5	0,729	3030335
060 КМ 100	60	100	1,5	0,295	3030336
060 КМ 200	60	200	1,5	0,402	3030338
060 КМ 300	60	300	1,5	0,507	3030340
060 КМ 400	60	400	1,5	0,614	3030341
060 КМ 500	60	500	1,5	0,721	3030342
060 КМ 600	60	600	1,5	0,826	3030343
075 КМ 100	75	100	1,5	0,348	3030344
075 КМ 200	75	200	1,5	0,474	3030346
075 КМ 300	75	300	1,5	0,600	3030348
075 КМ 400	75	400	1,5	0,725	3030349
075 КМ 500	75	500	1,5	0,851	3030350
075 КМ 600	75	600	1,5	0,977	3030351
100 КМ 100	100	100	1,5	0,444	3030352
100 КМ 200	100	200	1,5	0,602	3030354
100 КМ 300	100	300	1,5	0,760	3030356
100 КМ 400	100	400	1,5	0,919	3030357
100 КМ 500	100	500	1,5	1,077	3030358
100 КМ 600	100	600	1,5	1,235	3030359
125 КМ 200	125	200	1,5	0,729	3030361
125 КМ 300	125	300	1,5	0,921	3030363
125 КМ 400	125	400	1,5	1,111	3030364
125 КМ 500	125	500	1,5	1,301	3030365
125 КМ 600	125	600	1,5	1,492	3030366
150 КМ 200	150	200	1,5	0,853	3030367
150 КМ 300	150	300	1,5	1,075	3030369
150 КМ 400	150	400	1,5	1,298	3030370
150 КМ 500	150	500	1,5	1,521	3030371
150 КМ 600	150	600	1,5	1,744	3030372

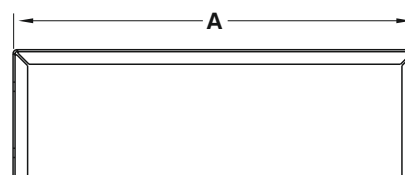
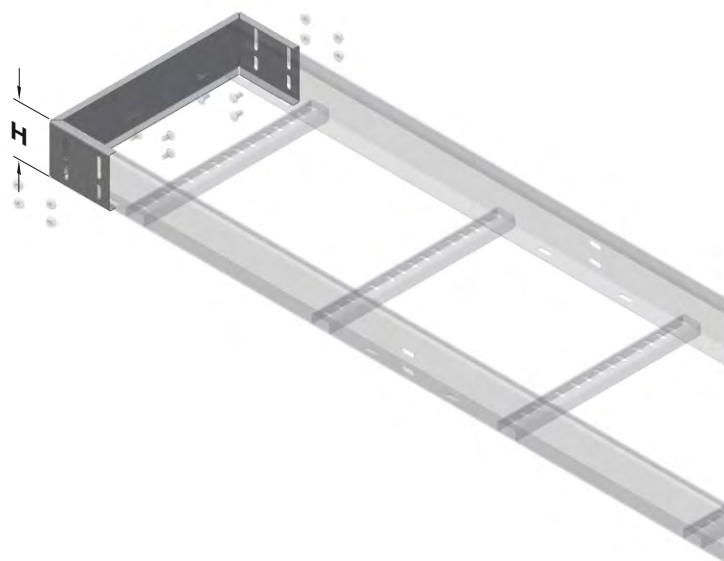

Образец заказа:



- При заказах пожалуйста укажите код заказа.
- Для заказа специальных размеров, пожалуйста свяжитесь с нами.
- Вес материалов является приблизительным и может колебаться в пределах $\pm 10\%$.

►► ЭЛЕМЕНТЫ КРЕПЛЕНИЯ КМН-КМА

Предварительное цинкование (TS EN 10346 - TS EN 10143)

Наименование	Вес (кг/набор)	Код заказа
ЭЛЕМЕНТЫ КРЕПЛЕНИЯ SE1 КМН-КМА	0,046	3026173

►► ЭЛЕМЕНТЫ КРЕПЛЕНИЯ КМН-КМА

Alkali Çinko

Наименование	Вес (кг/набор)	Код заказа
ЭЛЕМЕНТЫ КРЕПЛЕНИЯ SE2 КМН-КМА	0,079	3006651
ЭЛЕМЕНТЫ КРЕПЛЕНИЯ SE3 КМН-КМА	0,049	3006650

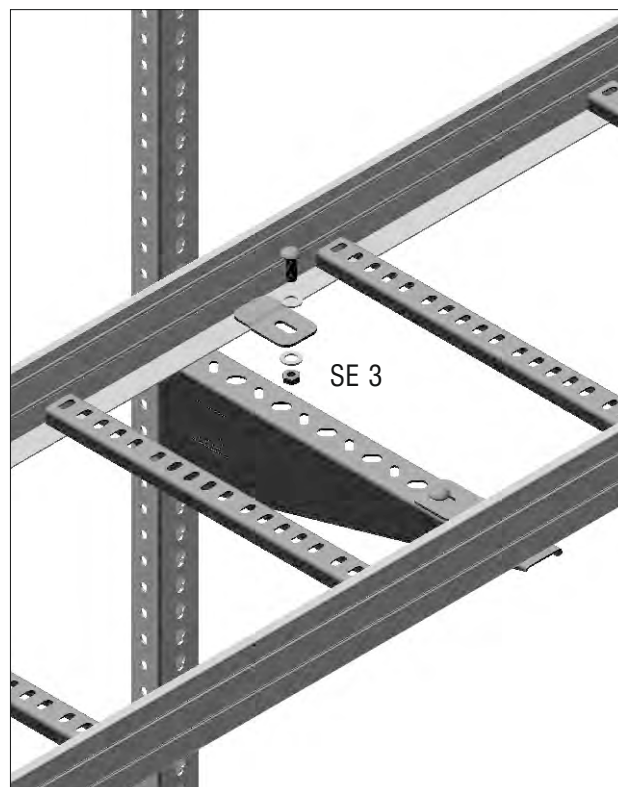
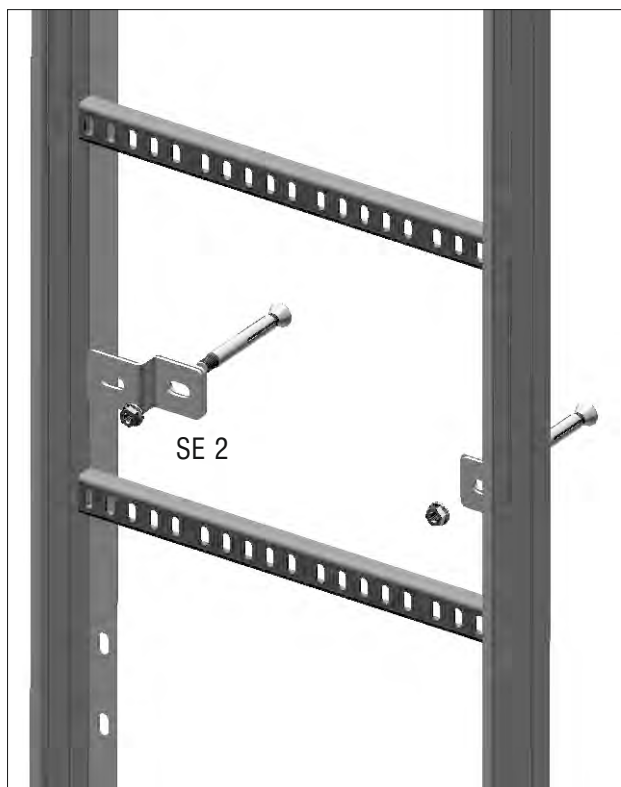
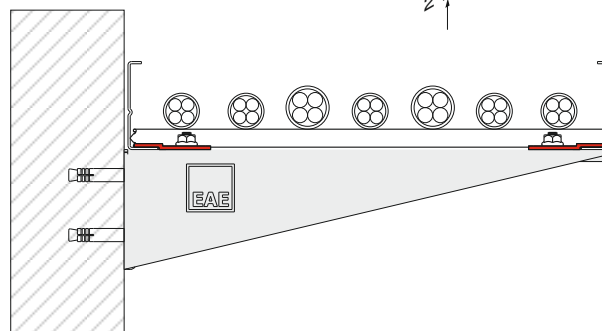
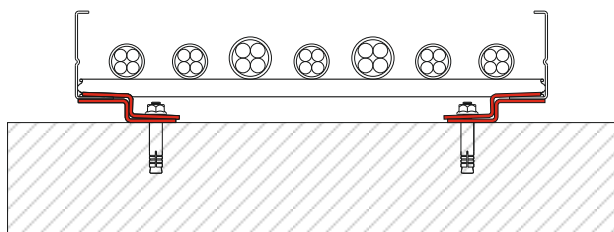
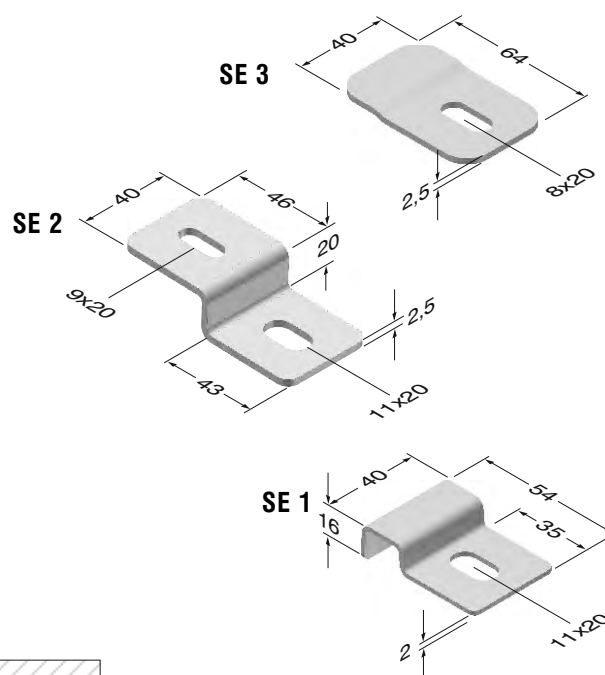

- При заказах пожалуйста укажите код заказа.
- Для заказа специальных размеров, пожалуйста свяжитесь с нами.
- Вес материалов является приблизительным и может колебаться в пределах $\pm 10\%$.

▶▶ ПЕРЕХОДНИК КМН-КМА

Горячее Цинкование (TS EN ISO 1461)

Наименование	Н (мм)	А (мм)	Т (мм)	Вес (кг/шт)	Код заказа
40 КМН-КМА RD 25	40	25	2	0,206	3002260
40 КМН-КМА RD 50	40	50	2	0,232	3002262
40 КМН-КМА RD100	40	100	2	0,284	3002264
40 КМН-КМА RD150	40	150	2	0,337	3002266
40 КМН-КМА RD200	40	200	2	0,388	3002268
40 КМН-КМА RD250	40	250	2	0,441	3002270
40 КМН-КМА RD300	40	300	2	0,493	3002272
50 КМН-КМА RD 25	50	25	2	0,244	3002274
50 КМН-КМА RD 50	50	50	2	0,275	3002276
50 КМН-КМА RD100	50	100	2	0,336	3002278
50 КМН-КМА RD150	50	150	2	0,396	3002280
50 КМН-КМА RD200	50	200	2	0,457	3002282
50 КМН-КМА RD250	50	250	2	0,518	3002284
50 КМН-КМА RD300	50	300	2	0,579	3002286
60 КМН-КМА RD 25	60	25	2	0,274	3002288
60 КМН-КМА RD 50	60	50	2	0,308	3002290
60 КМН-КМА RD100	60	100	2	0,377	3002292
60 КМН-КМА RD150	60	150	2	0,447	3002294
60 КМН-КМА RD200	60	200	2	0,517	3002296
60 КМН-КМА RD250	60	250	2	0,586	3002298
60 КМН-КМА Rd300	60	300	2	0,656	3002300
75 КМН-КМА RD 25	75	25	2	0,323	3002302
75 КМН-КМА RD 50	75	50	2	0,365	3002304
75 КМН-КМА RD100	75	100	2	0,448	3002306
75 КМН-КМА RD150	75	150	2	0,530	3002308
75 КМН-КМА RD200	75	200	2	0,612	3002310
75 КМН-КМА RD250	75	250	2	0,694	3002312
75 КМН-КМА Rd300	75	300	2	0,777	3002314
100 КМН-КМА RD 25	100	25	2	0,419	3002316
100 КМН-КМА RD 50	100	50	2	0,472	3002318
100 КМН-КМА RD100	100	100	2	0,575	3002320
100 КМН-КМА RD150	100	150	2	0,680	3002322
100 КМН-КМА RD200	100	200	2	0,783	3002324
100 КМН-КМА RD250	100	250	2	0,888	3002326
100 КМН-КМА Rd300	100	300	2	0,991	3002328

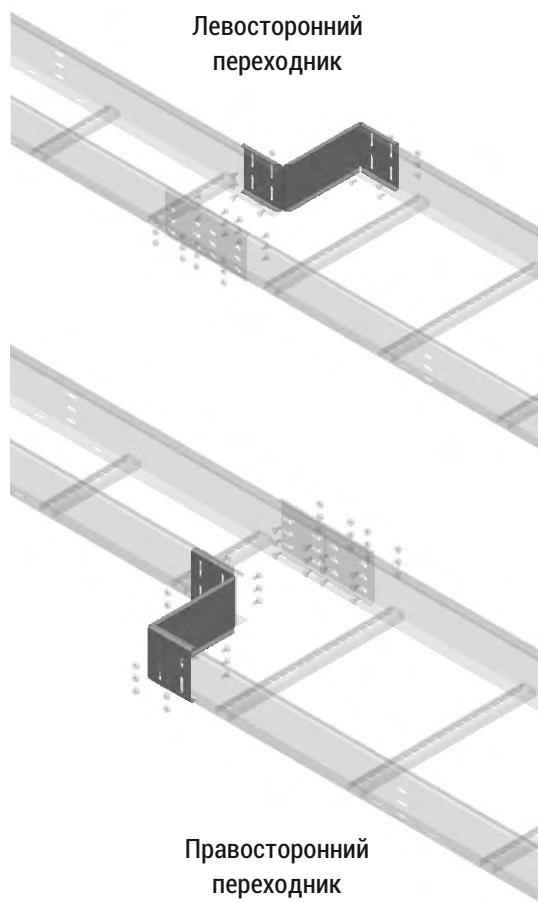

Наименование	Н (мм)	А (мм)	Т (мм)	Вес (кг/шт)	Код заказа
125 КМН-КМА RD 25	125	25	2	0,510	3003332
125 КМН-КМА RD 50	125	50	2	0,573	3003333
125 КМН-КМА RD 100	125	100	2	0,699	3003334
125 КМН-КМА RD 150	125	150	2	0,825	3003335
125 КМН-КМА RD 200	125	200	2	0,950	3003336
125 КМН-КМА RD 250	125	250	2	1,076	3003337
125 КМН-КМА RD 300	125	300	2	1,201	3003338
150 КМН-КМА RD 25	150	25	2	0,596	3003339
150 КМН-КМА RD 50	150	50	2	0,670	3003340
150 КМН-КМА RD 100	150	100	2	0,817	3003341
150 КМН-КМА RD 150	150	150	2	0,964	3003342
150 КМН-КМА RD 200	150	200	2	1,111	3003343
150 КМН-КМА RD 250	150	250	2	1,258	3003344
150 КМН-КМА RD 300	150	300	2	1,406	3003345

- При заказах пожалуйста укажите код заказа.
- Для заказа специальных размеров, пожалуйста свяжитесь с нами.
- Вес материалов является приблизительным и может колебаться в пределах $\pm 10\%$.

▶▶ СИММЕТРИЧНЫЙ ПЕРЕХОДНИК КМН-КМА

Горячее Цинкование (TS EN ISO 1461)

Наименование	Н (мм)	А (мм)	Т (мм)	Вес (кг/шт)	Код заказа
40 КМН-КМА RD 25	40	25	2	0,411	3006059
40 КМН-КМА RD 50	40	50	2	0,464	3006057
40 КМН-КМА RD100	40	100	2	0,568	3006055
40 КМН-КМА RD150	40	150	2	0,673	3006053
40 КМН-КМА RD200	40	200	2	0,777	3006051
40 КМН-КМА RD250	40	250	2	0,882	3006049
40 КМН-КМА RD300	40	300	2	0,986	3006047
50 КМН-КМА RD 25	50	25	2	0,488	3006045
50 КМН-КМА RD 50	50	50	2	0,550	3006043
50 КМН-КМА RD100	50	100	2	0,671	3006041
50 КМН-КМА RD150	50	150	2	0,792	3006039
50 КМН-КМА RD200	50	200	2	0,913	3006037
50 КМН-КМА RD250	50	250	2	1,036	3006035
50 КМН-КМА RD300	50	300	2	1,157	3006033
60 КМН-КМА RD 25	60	25	2	0,548	3006031
60 КМН-КМА RD 50	60	50	2	0,616	3006029
60 КМН-КМА RD100	60	100	2	0,755	3006027
60 КМН-КМА RD150	60	150	2	0,893	3006025
60 КМН-КМА RD200	60	200	2	1,034	3006023
60 КМН-КМА RD250	60	250	2	1,173	3006021
60 КМН-КМА RD300	60	300	2	1,311	3006019
75 КМН-КМА RD 25	75	25	2	0,647	3006935
75 КМН-КМА RD 50	75	50	2	0,730	3006933
75 КМН-КМА RD100	75	100	2	0,895	3006931
75 КМН-КМА RD150	75	150	2	1,060	3006929
75 КМН-КМА RD200	75	200	2	1,223	3006927
75 КМН-КМА RD250	75	250	2	1,388	3006925
75 КМН-КМА RD300	75	300	2	1,553	3006923
100 КМН-КМА RD 25	100	25	2	0,838	3006921
100 КМН-КМА RD 50	100	50	2	0,944	3006919
100 КМН-КМА RD100	100	100	2	1,151	3006917
100 КМН-КМА RD150	100	150	2	1,360	3006915
100 КМН-КМА RD200	100	200	2	1,566	3006913
100 КМН-КМА RD250	100	250	2	1,775	3006911
100 КМН-КМА RD300	100	300	2	1,982	3006909

Симметричный переходник

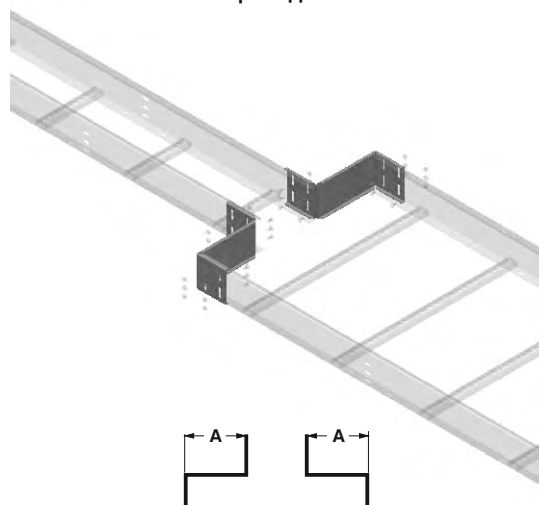

Образец заказа:
 Высота (Н): 60 мм
 Ширина лотка (А): 200 мм
 Толщина стенки (Т): 2 мм
 Тип покрытия (S): Горячее Цинкование
 Тип модуля: Переходник



Наименование	Н (мм)	А (мм)	Т (мм)	Вес (кг/шт)	Код заказа
125 КМН-КМА RD 25	125	25	2	1,021	3003346
125 КМН-КМА RD 50	125	50	2	1,146	3003347
125 КМН-КМА RD 100	125	100	2	1,397	3003348
125 КМН-КМА RD 150	125	150	2	1,650	3003349
125 КМН-КМА RD 200	125	200	2	1,901	3003350
125 КМН-КМА RD 250	125	250	2	2,152	3003351
125 КМН-КМА RD 300	125	300	2	2,402	3003352
150 КМН-КМА RD 25	150	25	2	1,192	3003353
150 КМН-КМА RD 50	150	50	2	1,340	3003354
150 КМН-КМА RD 100	150	100	2	1,635	3003355
150 КМН-КМА RD 150	150	150	2	1,927	3003356
150 КМН-КМА RD 200	150	200	2	2,222	3003357
150 КМН-КМА RD 250	150	250	2	2,517	3003358
150 КМН-КМА RD 300	150	300	2	2,812	3003359

- При заказах пожалуйста укажите код заказа.
- Для заказа специальных размеров, пожалуйста свяжитесь с нами.
- Вес материалов является приблизительным и может колебаться в пределах ± 10%.